

DE INSTALLATIE IS NIET CONFORM

Het onderzoek gebeurt volgens werkinstructie 10le006 of 10le008 op basis van de hieronder vermelde voorschriften.

Uw controle werd uitgevoerd door BTV VZW, kantoor BTV Oost-Vlaanderen, Industriepark - Zwijnaarde 3B, 9052
ZWIJNAARDE
T: 09 252 45 45, E: btv.oostvlaanderen@btvcontrol.be

Verslagnummer: 0456-191211-02 Datum van het onderzoek : 11/12/19
Extra controle datums:

ALGEMENE GEGEVENS:

ADRES INSTALLATIE :

PAEPMUNTE 12
9572 SINT-MARTENS-LIERDE

EIGENAAR :

Adres : PAEPMUNTE 12
9572 SINT-MARTENS-LIERDE

OPDRACHTGEVER :

ORIS - OPEN REAL ESTATE
INFORMATION SERVICES
KORTRIJKSESTEENWEG 1005
9000 GENT

INSTALLATEUR :

Adres :

Visualisatie van de installatie

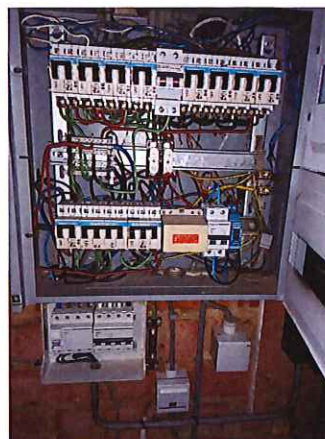

BTW of IK : 0866381630

EAN : Teller nr. 4113337 Index : dag 72087
nacht 73349

ALGEMENE BESCHRIJVING EN KENMERKEN:

Aard installatie :	Type der Lokalen :	wooneenheid
Begin werken fundering: Voor 01/10/81	Elektrische installatie :	Voor & Na 01/10/81
Aansluiting spanning : 3x400V + N	AREI art. :	86
Voedingskabel hoofdbord : XVB 4 x 10 mm ²	Bescherming van de aansluiting :	20 A
Type van de aardelektrode: Pennen	Alg. schakelaar: type :	4p40 30mA
Aantal borden : 1	Aantal eindstroombanen :	14
Uitwendige invloedsfactoren :	Schema :	TT

ONDERZOEK:

VMA - 48.5

MA-LS-02/2015

Controlebezoek volgens : AREI art. 276,
Aard van het onderzoek : Controlebezoek

METINGEN:

RA: 38 Ohm RI tot 30 MOhm

BESCHRIJVING:

differentieel 4p40 30mA
1 x 2p automaat 20A xvb 4mm
remautomaat 4p40
4 x 2p automaat 10A vob 1,5mm en 2,5mm
5 x 2p automaat 16A xvb en vob 2,5mm en 1,5mm
1 x 2p automaat 20A xvb 2,5mm
1 x 4p automaat 20A xvb 4mm
1 x 3p automaat 25A xvb 4mm
1 x 2 penzekering 10A vob 1,5mm

VASTGESTELDE INBREUKEN

- 1 De aanduiding van de kringen, klemmen en of schakelapparatuur ontbreekt, is onjuist of is onvolledig (art. 16, 252 AREI).
- 2 De dienstspanning is niet op elk bord vermeld (art. 5, 16 AREI).
- 3 Het ééndraadsschema ontbreekt (art. 16 AREI).
- 4 Het situatieschema ontbreekt (MB 27/7/1981).
- 5 De waarde van de spreidingsweerstand van de aardverbinding is te hoog. (art. 86-87 AREI).
- 6 De houder van de beveiliging is niet voorzien van aangepaste kalibreerelementen (art. 251 AREI).
- 7 het verdeelbord is niet voorzien van een deur
- 8 De geleider(s) zijn in te voeren door middel van gepaste invoerwartels (art. 205 AREI).
- 9 Niet gebruikte opening(en) in het bord zijn niet afgedicht (art. 49, 248 AREI).
- 10 De continuïteit van de beschermingsgeleider van het stopcontact is te herzien (art. 70 AREI). garage naast gas teller
- 11 De hoofdequipotentiale verbindingen ontbreken of zijn onvolledig (art. 72 AREI).
- 12 Het toestel van de klasse I is niet met de beschermingsgeleider verbonden (art. 30, 70 AREI).

NOTA'S

- 1 Dit verslag kan gebruikt worden voor de verkoop van de woning.

BESLUIT

De installatie mag in dienst blijven indien zonder vertraging wordt voldaan aan de vastgestelde inbreuken en de gepaste maatregelen getroffen worden opdat de installatie geen gevaar vormt voor personen of goederen.
De installatie is niet conform.
De installatie dient opnieuw gecontroleerd te worden door hetzelfde organisme uiterlijk op 11/12/2020.

De agent-onderzoeker,
0456 PIETER DE VUYST

voor De Directeur,



UITGEVOERDE CONTROLES

Tijdens het controleonderzoek van huishoudelijke installaties (art. 271)

- a) de controle van de uitvoering van de elektrische installatie overeenkomstig de schema's;
 - b) de controle van de staat (vasthechtingen, beschadiging,...) van het vast geïnstalleerd elektrisch materieel in het bijzonder wat betreft de schakelaars, de stopcontactdozen, de aansluitingen in de verdeelborden,...;
 - c) de controle van de beschermingsmaatregelen tegen elektrische schokken bij rechtstreekse en onrechtstreekse aanraking;
 - d) de controle van de werking van de differentieelstroominrichtingen via de eigen testinrichting;
 - e) de controle van de foutlussen en de juiste aansluiting van de differentieelstroominrichtingen via de opwekking van een foutstroom van minimum 2,5 maal de gevoeligheid van het apparaat;
 - f) de controle van de continuïteit van de equipotentiale verbindingen (hoofd- en bijkomende) en van de beschermingsgeleiders van de stopcontactdozen en van de vaste, vast opgestelde of verplaatsbare toestellen met vaste standplaats van de klasse 1
 - g) de visuele controle van vast of vast opgesteld materieel dat gevaar kan opleveren voor personen en goederen;
 - h) de visuele controle van verplaatsbaar materieel dat gevaar kan opleveren voor personen en goederen.
- Behoudens inbreuken, wordt de overeenstemming bevestigd tussen de geïnstalleerde beschermingsinrichtingen tegen overstroom en de doorsneden van de respectievelijke stroombanen die ze beschermen.

PLICHTEN VAN DE EIGENAARS, BEHEERDERS, HUURDERS

- a) de verplichting het proces-verbaal van het controlebezoek te bewaren in het dossier van de elektrische installatie samen met de ééndraadschema's en de situatieplannen;
- b) de verplichting in het dossier elke wijziging aangebracht aan de elektrische installatie te vermelden;
- c) de verplichting de Federale Overheidsdienst die Energie onder zijn bevoegdheid heeft onmiddellijk in te lichten over elk ongeluk aan personen overkomen en rechtstreeks of onrechtstreeks te wijten aan de aanwezigheid van elektriciteit;
- d) de verplichting, wanneer er overtredingen zijn vastgesteld tijdens het controlebezoek, een nieuw controlebezoek te doen verrichten door hetzelfde erkend organisme om na te gaan of na afloop van de termijn van één jaar de overtredingen verdwenen zijn. Indien tijdens dat tweede onderzoek wordt vastgesteld dat er nog overtredingen overblijven, moet het erkend organisme een kopie van het proces-verbaal van het controlebezoek sturen naar de Algemene Directie Energie die belast is met het hoog toezicht op de huishoudelijke elektrische installaties.

Betekenis van de nota's: betreffen gebreken die geen invloed hebben op de besluitvorming, vaststellingen die buiten het kader van onderzoek vallen maar een gevaar inhouden voor de veiligheid, of organisatorische gegevens.

WELKE STAPPEN NEMEN ALS DE INSTALLATIE NIET-CONFORM IS

STAP 1

Lees dit proces-verbaal zorgvuldig en besteed aandacht aan de inbreuken die vastgesteld zijn. Tref de nodige dringende maatregelen.

STAP 2

Indien nodig laat u bijstaan door een installateur en bespreek met hem de inbreuken. Doe de nodige aanpassingen.

STAP 3

Een herkeuring van de installatie is verplicht voor 11/12/2020.

STAP 4

BTV Oost-Vlaanderen staat tot uw dienst voor de noodzakelijke keuringen.

