

# ONTWERP

Schaal: 1/250

Christiane DE CRAYE, Sonia & Stefaan BEURMS  
-571R-

Roger SPITAEELS  
-579H-



Profiel gebouw nr. 68

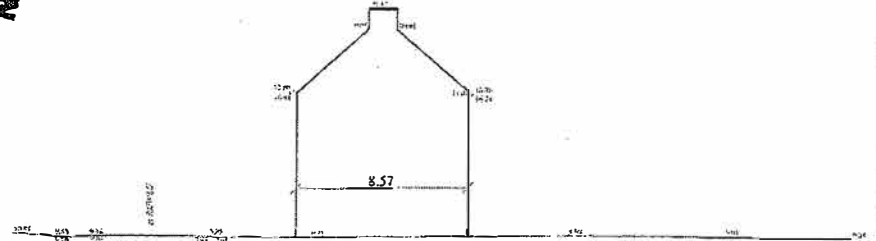

## LEGENDE

- BESTAANDE GRENSPAAL
- INSPECTIEPUT VIERKANT
- ELECTRICITEITS- EN VERLICHTINGSPAAL
- HYDRANT
- BRANDKRAAN
- WATERSLIKKER DIVERS
- HECTOMETERPAAL
- 2413 DOSSIERNUMMER

rooilijn cfr. plan DW6298, KB dd. 05.05.1960

Getekend "ne varietur" door de partijen en ons notaris DE MANN te Geraardsbergen, als bijlage aan de akte van zijn ambt van / /

Profiel gebouw nr. 66

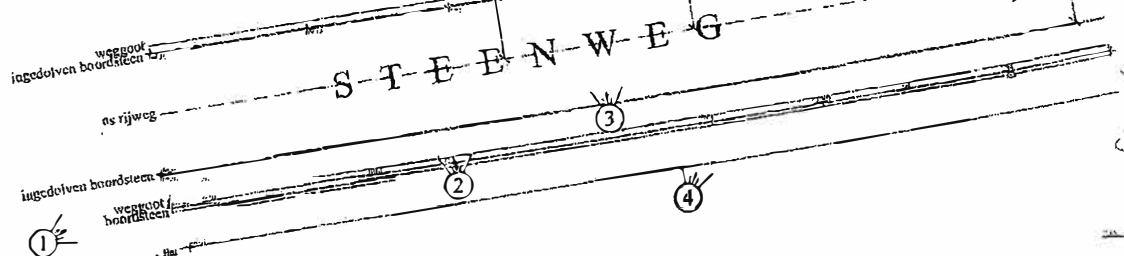
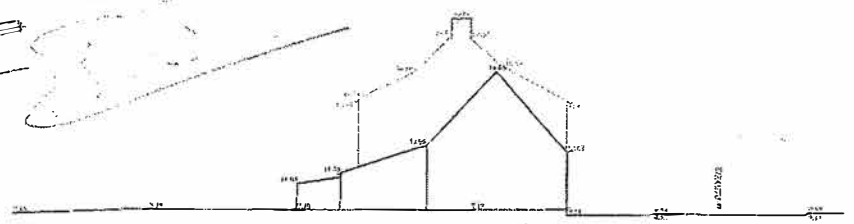

Gewestweg in asfaltverharding; uitgerust met waterleiding, electriciteit, telefoon en riolering