

**ELECTRO-TEST**V.Z.W.  
ASBLSteenwagenstraat 48  
1820 Melsbroek

Officieel erkend controleorganisme / organisme de contrôle agréé

Distributienetbeheerder : E.A. Kool  
Gestionnaire de réseau de distribution :Nr teller : 3322516 Index :  
N° comp :**Verslag van onderzoek****Rapport de contrôle**N° : 18/0071/

|                      |         |                                  |   |
|----------------------|---------|----------------------------------|---|
| Aard onderzoek :     | AREI 86 | 87                               | Voorshr. stroomlev.<br>Prescription du distributeur |
| Nature du contrôle : | RGIE    | <input checked="" type="radio"/> |   |

|                                    |   |   |                                     |  |
|------------------------------------|---|---|-------------------------------------|--|
| Tijdelijk : <input type="radio"/>  | Kermisinstallatie : <input type="radio"/> | Indienststelling : <input checked="" type="radio"/> | Uitbreiding : <input type="radio"/> | Vernieuwing : <input type="radio"/>    |
| Temporaire : <input type="radio"/> | Install. Foraine : <input type="radio"/>  | Mise en service : <input type="radio"/>             | Extension : <input type="radio"/>   | Renouvellement : <input type="radio"/> |

Plaats van het onderzoek : Groffeltlaan 46  
Lieu du contrôle : 2500 SchaarbeekIk. 7 C.I. : 35-012259-6Installateur : Van der Veken BTW / TVA :

Datum van het onderzoek :

Date du contrôle : 08/09/02 Inspecteur : Vermeyden

|                        |  |                               |
|------------------------|--|-------------------------------|
| Spanning : <u>230V</u> | Meter / bord verbinding : <u>com. B.A. 100</u> | Max. beveiliging : <u>16A</u> |
| Tension :              | Liaison compteur-tableau :                     | Prot. maximale :              |

|                              |                             |                                 |
|------------------------------|-----------------------------|---------------------------------|
| Aardelektrode : <u>2.2.1</u> | Isolatie : <u>56.2</u> Mohm | Aantal verdeelborden : <u>2</u> |
| Electrode de terre :         | Isolement :                 | Nombre de tableaux :            |

| Differentieelschakelaars<br>Interrupteurs différentiels |           | Beschermdé kringen - Circuits protégés : <u>14</u> | AREI / RGIE                      |                       |
|---|-----------|--|----------------------------------|-----------------------|
| In (A)  | Δ In (mA) |  | 270                              | 276                   |
| <u>16</u>   | <u>30</u> | <u>Nieuw Kring A-20</u>                            | <input checked="" type="radio"/> | <input type="radio"/> |
| <u>16</u>   | <u>30</u> | <u>Kring G-21</u>                                  | <input checked="" type="radio"/> | <input type="radio"/> |
| <u>16</u>   | <u>30</u> | <u>Kring M-20</u>                                  | <input checked="" type="radio"/> | <input type="radio"/> |
|   |           |  | <input type="radio"/>            | <input type="radio"/> |
|   |           |  | <input type="radio"/>            | <input type="radio"/> |
|   |           |  | <input type="radio"/>            | <input type="radio"/> |
|   |           |  | <input type="radio"/>            | <input type="radio"/> |
|   |           |  | <input type="radio"/>            | <input type="radio"/> |
|   |           |  | <input type="radio"/>            | <input type="radio"/> |

Opmerkingen / Remarques : (zie keerzijde / voir verso)

VISUM :

Datum/date :

**Besluit / Conclusion**

De installatie is — niet — conform met het AREI en mag — niet — tijdelijk — in dienst gesteld worden — in dienst blijven.  
L'installation est — n'est pas — conforme au RGIE et peut — ne peut pas — temporairement — être mise en service — rester en service.  
De algemene differentieelschakelaar is verzegeld met een loodje met het teken E.T.  
Het één draadschema en opstellingsschema werden voor gezien getekend.  
L'interrupteur différentiel général est scellé par plomb portant l'insigne E.T.  
Le schéma unifilaire et le schéma de position sont visés.

Overeenkomstig artikel 274 van het AREI, moeten zonder vertraging de werken worden uitgevoerd die nodig zijn om de vastgestelde inbreuken te doen verdwijnen, en moeten alle gepaste maatregelen worden getroffen opdat bij het indienst blijven van de installatie de inbreuken geen gevaar zouden vormen voor de personen of goederen.

Conformément à l'art. 274 du RGIE, les travaux nécessaires pour faire disparaître les infractions constatées au moment de la visite doivent être exécutés sans retard et toutes mesures adéquates doivent être prises pour qu'en cas de maintien en service des installations les infractions ne constituent pas un danger pour les personnes et les biens.

Het controlebezoek voorzien door art. 271 van het AREI moet plaats hebben uiterlijk op : 08/10/02  
La visite de contrôle prévue par l'art. 271 du RGIE doit avoir lieu au plus tard le :

voor de technisch directeur,  
de inspecteur:pour le directeur technique,  
le contrôleur:

NOTA ONDERNEMINGEN : Krachtens art. 14 van het hoofdstuk II van Titel II van de Codex  
NOTA HUURDEERS, EIGENAARS : Krachtens het AREI bent u verplicht : 1) dit proces-verbaal te bewaren in het dossier v/d elektrische installatie; 2) elke wijziging aan de elektr. installatie te vermelden in het dossier;  
3) onmiddellijk de minister van Economische Zaken, directe elektr. energie in te lichten over elk ongeluk aan personen overkomen en rechtstreeks of onrechtstreeks te wijzen aan de aanwezigheid van elektriciteit.

NOTE AUX ENTREPRISES : Conformément à l'art. 14 du chapitre II du Titre II du Codex ce document doit être porté à la connaissance du Comité pour la Prévention et la Protection au Travail.  
NOTE AUX LOCATAIRES ET PROPRIÉTAIRES : Conformément au RGIE vous êtes tenu : 1) de conserver ce procès-verbal dans le dossier de l'installation électrique; 2) de noter dans le dossier toute modification apportée à l'installation électrique;  
3) de porter à la connaissance du Ministère des Affaires Économiques, direction "Énergie électrique" tout accident survenu aux personnes, à imputer directement ou indirectement à la présence d'électricité.



VERLICHTING  
living  
slaapkamer voor  
kelder

VERLICHTING  
keuken  
toilet

STOPCONTACTEN  
keuken

STOPCONTACT  
microgolfoven

STOPCONTACTEN  
living  
slaapkamer voor

STOPCONTACTEN  
slaapkamer achter  
terras

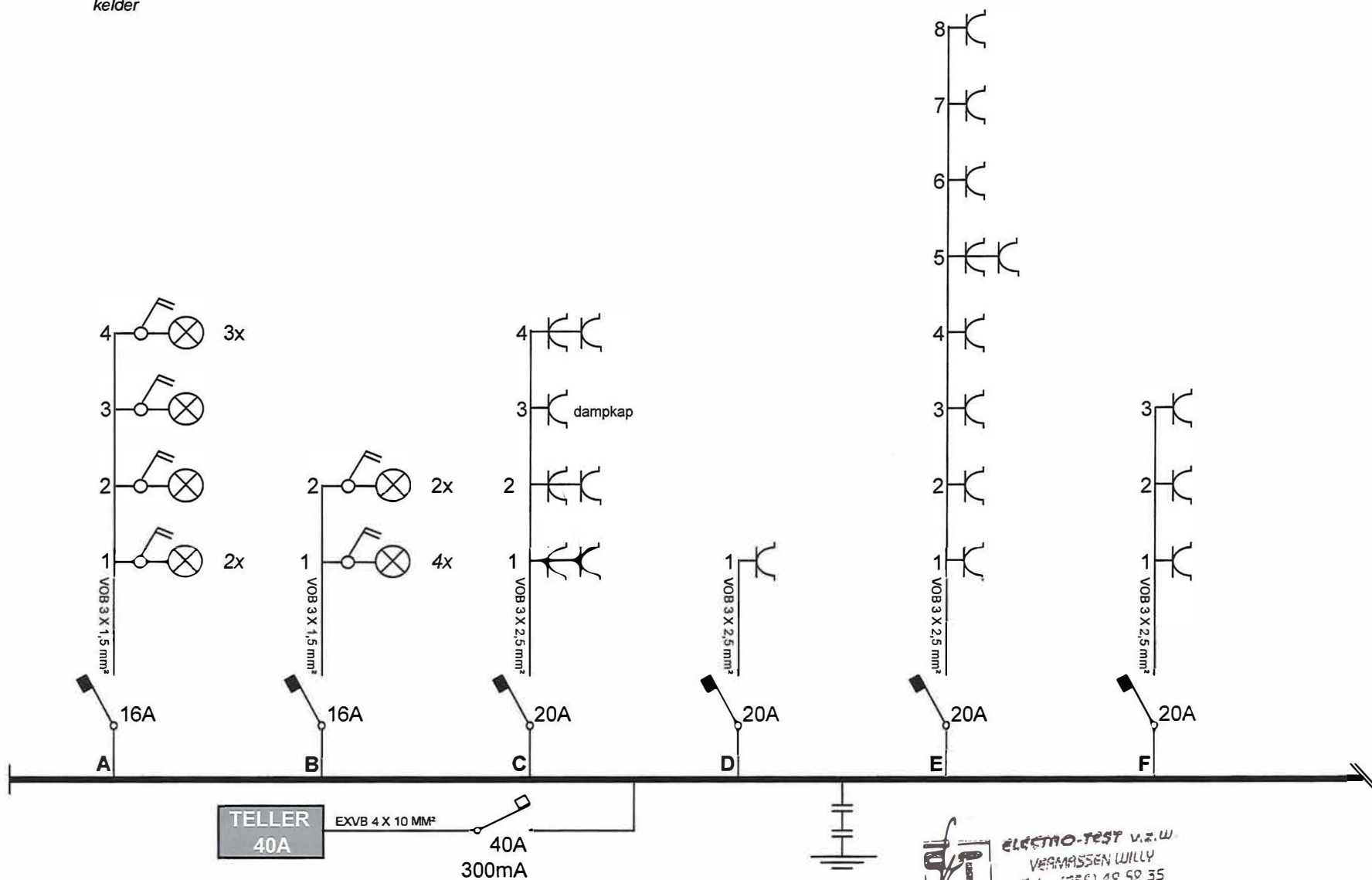

elcemo-test v.z.w.  
VERMAASSEN WILLY  
Tel.: (055) 48 58 35  
Mob. (0477) 29 44 51

ELECTRISCH SCHEMA  
2 X 220 V  
pagina 1 / 3

GELIJKVLOERS

WERF: Appartementen  
Gaffelstraat 76  
9500 GERAARDSBERGEN

STOPCONTACTEN  
tellerkast

VERLICHTING  
trappenhof  
noodverlichting

VOEDING  
parlofoon

STOPCONTACTEN  
kelder

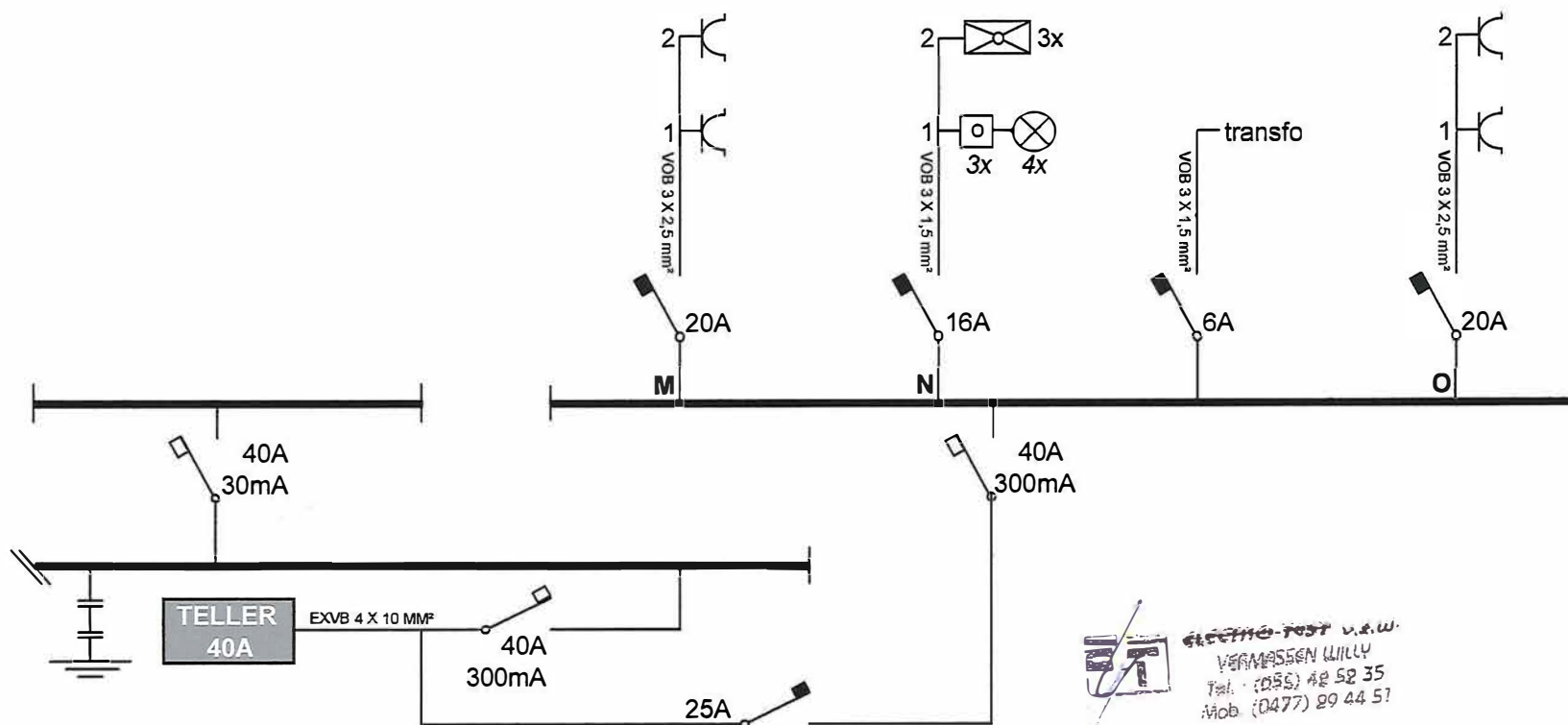

ELECTRISCH SCHEMA  
2 X 220 V  
pagina 3 / 3

GELIJKVLOERS

WERF: Appartementen  
Gaffelstraat 76  
9500 GERAARDSBERGEN

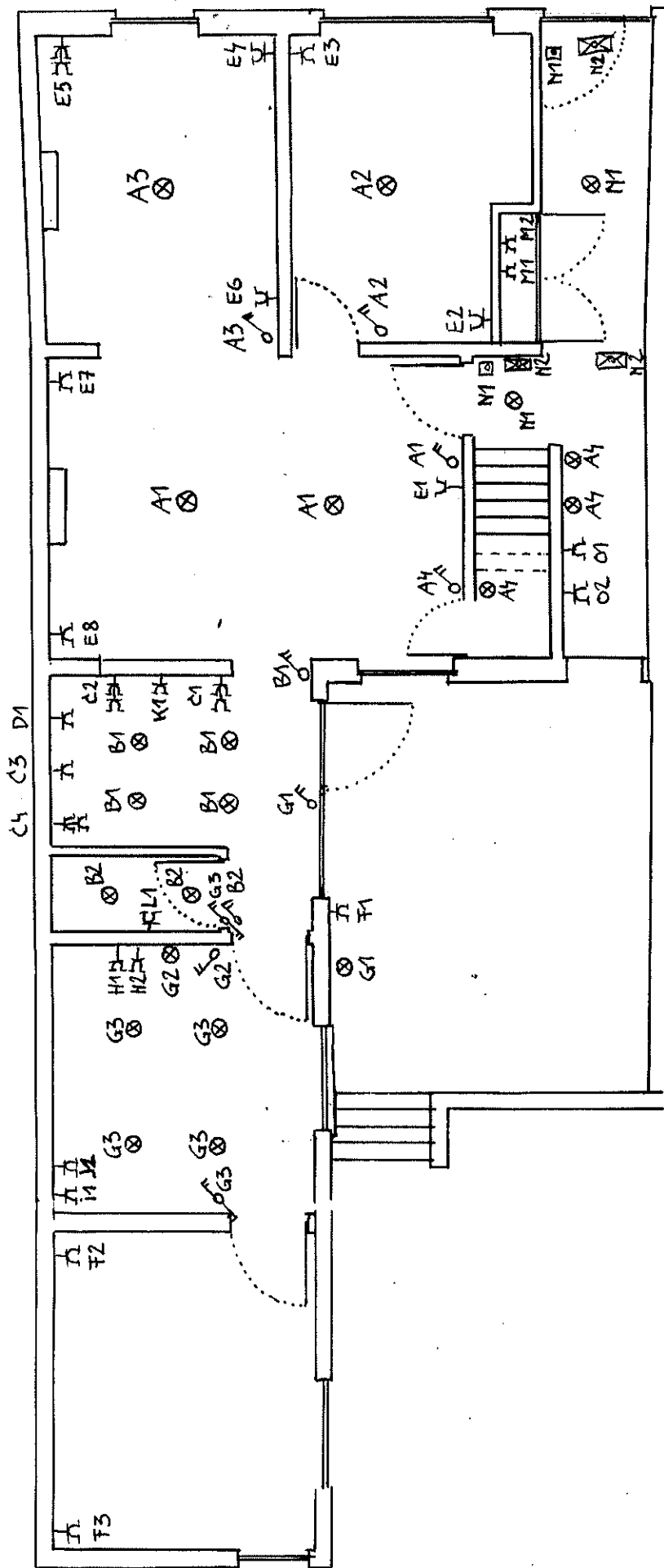

GELIJKVLOERS  
GAFFELSTRAAT 76  
LEENHARDSDIJKEN