

Keuringsverslag van een elektrische laagspanning- en zeer lage spanningsinstallatie

CONFORM

Datum keuring: 14/09/2018 Inspecteur: David Waterschoot Mentor: Installateur: Van Verre Pascal
ID-label: Gaverstraat 20B
B.T.W. nr.: BE 743 293 182 IK. nr.:-
Merk en type meettoestel: Fluke 1663 Serie Nr.: 3897129

Plaats van het onderzoek:

Stratnaam Gaverstraat
Huisnummer 20B
Postcode 9500
Gemeente Geraardsbergen
Type appartement

Eigenaar:

Naam
Straatnaam
Huisnummer
Postcode
Gemeente

EAN : 541448860017568214

Teller Nr.: : 33743562

Aard onderzoek: Gelijkvormigheidsonderzoek van een nieuwe huishoudelijke installatie volgens AREI artikels 270 en 86.

Netbeheerder: EANDIS Spanning: 1N400V Meter / bord verbinding: 10 mm² Max beveiliging: 40 A
Aantal borden: 1 Aantal kringen: 15 Isolatie: 12.25 M Ω

Aardelektrode: Aardingslus RE: 1.2 Ω

DIFFERENTIEELSCHAKELAAR

I Δ (mA)	In (A)	In - andere (A)	I _t	Type	Beveiligde kringen	Test x 2,5
300	40		22,5kA2s (3000A)	A	15	
30	40		22,5kA2s (3000A)	A	6	

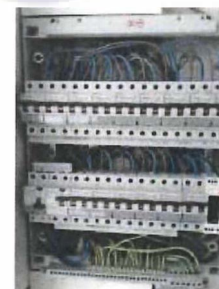

BESCHRIJVING INSTALLATIE

Aantal kringen	Curve	Bescherming IN (A)	(andere)	P	Sectie (mm ²)
Zie schema	-	-	-	-	-
Visueel nazicht (algemeen)	<input checked="" type="radio"/> OK <input type="radio"/> NOK	Directe aanraking	<input checked="" type="radio"/> OK <input type="radio"/> NOK	Indirecte aanraking	<input checked="" type="radio"/> OK <input type="radio"/> NOK
Aansluitingen	<input checked="" type="radio"/> OK <input type="radio"/> NOK	Correcte schema's	<input checked="" type="radio"/> OK <input type="radio"/> NOK	schema in bijlage door Aceg vzw <input type="checkbox"/>	
Equipotentiale verbindingen	<input type="radio"/> OK <input checked="" type="radio"/> NOK	<input type="radio"/> niet van toepassing <input checked="" type="radio"/> in afwachting			
Continuïteit	<input checked="" type="radio"/> OK <input type="radio"/> NOK	Verlichting / toestellen	<input type="radio"/> OK <input checked="" type="radio"/> NOK	<input checked="" type="radio"/> NVT	

OPMERKINGEN - INBREUKEN - NOTA'S

- O2 Geen inbreuken vastgesteld.
O12 De elektrische installatie staat niet onder spanning. De goede werking van de differentieels kon niet getest worden.
O17 De hoofdequipotentiaalverbindingen zijn nog aan te sluiten na plaatsing van de nutsleidingen.
O5 De verlichting is nog niet definitief geplaatst.
O9 Badkamer is nog niet volledig afgewerkt. Bad en/of douche dient nog geplaatst te worden.
O22 Keuken nog niet volledig geplaatst. Keukentoeestellen en/of -meubels nog te voorzien.

BESLUIT

- De elektrische installatie voldoet aan de voorschriften van het AREI. De volgende periodieke keuring is te voorzien voor 14/9/2043
- De nodige maatregelen werden genomen, zodat de ingangsklemmen van de automatische differentieelstroominrichting, geplaatst aan het begin van de installatie, ontoegankelijk zijn gemaakt door verzegeling.
- Het (de) ééndraads- en opstellingsschema(s) werden door het erkend organisme voor gezien getekend.
- De elektrische installatie voldoet niet aan de voorschriften van het AREI. Een aanvullend bezoek moet door hetzelfde organisme worden uitgevoerd. De werken, nodig om de inbreuken te doen verdwijnen die opgemerkt werden tijdens het controlebezoek, moeten zonder vertraging uitgevoerd worden en alle maatregelen moeten getroffen worden opdat de in overtreding zijnde installatie, indien zij in dienst blijft, geen gevaar vormt voor de personen of goederen.
- De elektrische installatie voldoet niet aan de voorschriften van het AREI. Het controlebezoek voorzien door art. 276bis van het AREI, moet plaats hebben uiterlijk 18 maanden na de datum van de verkoopakte. De gegevens van de nieuwe eigenaar worden ons bezorgd na het verlijden van de akte. Indien de herkeuring gebeurt door een ander erkend organisme, dient deze ons hiervan op de hoogte te brengen.

Deze pdf-versie van het keuringsverslag is de originele versie en mag worden verspreid..

Aantal bijlage(n): 1

VRIJGAVE VAN HET KEURINGSVERSLAG

De inspecteur David Waterschoot

Waterdicht

Plichten van de eigenaar, beheerder, huurder voor de installatie onderworpen aan het AREI

- Het verslag dient te worden bewaard in het dossier van de elektrische installatie.
- Elke wijziging dient te worden vermeld in het elektrisch dossier.
- Elk ongeval overkomen van personen en te wijten, rechtsreeks of onrechtstreeks, aan de aanwezigheid van de elektrische installatie dient onmiddellijk meegedeeld te worden aan de FOD economie, KMO, middenstand en Energie – algemene directie energie, afdeling gas – elektriciteit

Kwaliteit

- De reproductie van dit document is enkel toegelaten in zijn integrale vorm en enkel met het schriftelijk akkoord van het controleorganisme en de aanvrager.
- De keuring beperkt zich tot de zichtbare en normaal toegankelijke delen van de installatie.

www.aceg.be

02 / 880.88.90

BE06 7340 3288 4322 - BTW BE0839 866 481

Stappenplan voor een installatie die conform is:

Stap 1	Stap 2	Stap 3	Stap 4
Lees dit proces-verbaal zorgvuldig en besteed aandacht aan de eventuele nota's	Indien u belangrijke uitbreidingen doet aan uw installatie, laat opnieuw keuren	De volgende periodieke keuring is voorzien voor 14/9/2043	ACEG staat tot uw dienst voor alle noodzakelijke keuringen.

