

DE INSTALLATIE IS CONFORM

Het onderzoek gebeurt volgens werkinstructie 10le006 of 10le008 op basis van de hieronder vermelde voorschriften.

Uw controle werd uitgevoerd door BTV VZW, kantoor BTV Oost-Vlaanderen, Industriepark - Zwijnaarde 3B, 9052 ZWIJNAARDE
T: 09 252 45 45, E: btv.oostvlaanderen@btvcontrol.be

Verslagnummer: 0332-170125-04 Datum van het onderzoek : 25/01/2017
 Extra controle datums

ALGEMENE GEGEVENS:

ADRES INSTALLATIE : SPOORWEGSTRAAT 5
 9500 GERAARDSBERGEN

Visualisatie van de installatie

EIGENAAR : DE PESSEMIER BERT
Adres : ZWALMSTRAAT 8
 9660 BRAKEL

OPDRACHTGEVER : DE PESSEMIER BERT
Adres : ZWALMSTRAAT 8
 9660 BRAKEL

INSTALLATEUR : 0898414691
Adres :

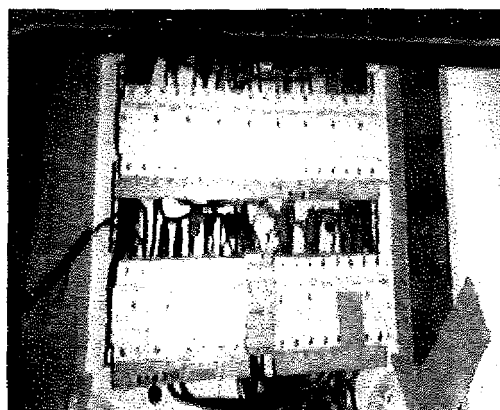

BTW of IK :

EAN :	Teller nr.	Nog te plaatsen	Index :
-------	------------	-----------------	---------

ALGEMENE BESCHRIJVING EN KENMERKEN:

Aard installatie :	Nieuwe installatie /	Type der Lokalen :	wooneenheid
Begin werken fundering:	Voor 01/10/81	Elektrische installatie :	Na 01/10/81
Aansluiting spanning :	Mono 230V	AREI art. :	86
Voedingskabel hoofdbord :	4 x 10 mm ²	Bescherming van de aansluiting :	max 40 A
Type van de aardelektrode:	Pennen	Alg. schakelaar: type :	2p 40A/300mA
Aantal borden :	1	Aantal eindstroombanen :	15
Uitwendige invloedsfactoren :		Schema :	TT

ONDERZOEK:

Controlebezoek volgens : AREI art. 270,
 Aard van het onderzoek : Gelijkvormigheidsonderzoek

METINGEN:

RA:	16 Ohm	Rl tot	50 MOhm
-----	--------	--------	---------

BESCHRIJVING:

Zie eendraadsschema en situatieschema in bijlage.

VASTGESTELDE INBREUKEN

Geen

NOTA'S

- 1 De keuken is nog niet geplaatst.
- 2 De verlichtingstoestellen zijn nog niet (allemaal) geïnstalleerd.
- 3 De badkamertoestellen (bad, douche, ...) zijn nog niet geïnstalleerd.

Besluit De installatie is conform.
De ééndraads- en situatieschema's werden voor gezien getekend.
De installatie dient opnieuw gecontroleerd uiterlijk op 25/01/2042 (art. 271 AREI) alsook voor de ingebruikname van elke belangrijke wijziging of beduidende uitbreiding, uitgevoerd voor deze datum.

De agent-onderzoeker,
0332 PHILIPPE DE CRAEYE

voor De Directeur,

UITGEVOERDE CONTROLES

- Tijdens het controleonderzoek van huishoudelijke installaties (art. 271)
- a) de controle van de uitvoering van de elektrische installatie overeenkomstig de schema's;
 - b) de controle van de staat (vasthechtingen, beschadiging, ...) van het vast geïnstalleerd elektrisch materieel in het bijzonder wat betreft de schakelaars, de stopcontactdozen, de aansluitingen in de verdeelborden, ...;
 - c) de controle van de beschermingsmaatregelen tegen elektrische schokken bij rechtstreekse en onrechtstreekse aanraking;
 - d) de controle van de werking van de differentieelstroominrichtingen via de elgen testinrichting;
 - e) de controle van de foutkussen en de juiste aansluiting van de differentieelstroominrichtingen via de opwekking van een foutstroom van minimum 2,5 maal de gevoeligheid van het apparaat;
 - f) de controle van de continuïteit van de equipotentiale verbindingen (hoofd- en bijkomende) en van de beschermingsgeleiders van de stopcontactdozen en van de vaste, vast opgestelde of verplaatsbare toestellen met vaste standplaats van de klasse 1
 - g) de visuele controle van vast of vast opgesteld materieel dat gevaar kan opleveren voor personen en goederen;
 - h) de visuele controle van verplaatsbaar materieel dat gevaar kan opleveren voor personen en goederen.
- Behoudens inbreuken, wordt de overeenstemming bevestigd tussen de geïnstalleerde beschermingsinrichtingen tegen overstroom en de doorsneden van de respectievelijke stroombanen die ze beschermen.

PLICHTEN VAN DE EIGENAARS, BEHEERDERS, HUURDERS

- a) de verplichting het proces-verbaal van het controlebezoek te bewaren in het dossier van de elektrische installatie samen met de ééndraadschema's en de situatieplannen;
- b) de verplichting in het dossier elke wijziging aangebracht aan de elektrische installatie te vermelden;
- c) de verplichting de Federale Overheidsdienst die Energie onder zijn bevoegdheid heeft onmiddellijk in te lichten over elk ongeval aan personen overkomen en rechtstreeks of onrechtstreeks te wijten aan de aanwezigheid van elektriciteit;
- d) de verplichting, wanneer er overtredingen zijn vastgesteld tijdens het controlebezoek, een nieuw controlebezoek te doen verrichten door hetzelfde erkend organisme om na te gaan of na afloop van de termijn van één jaar de overtredingen verdwenen zijn. Indien tijdens dat tweede onderzoek wordt vastgesteld dat er nog overtredingen overblijven, moet het erkend organisme een kopie van het proces-verbaal van het controlebezoek sturen naar de Algemene Directie Energie die belast is met het hoog toezicht op de huishoudelijke elektrische installaties.

Betekenis van de nota's: betreffen gebreken die geen invloed hebben op de besluitvorming, vaststellingen die buiten het kader van onderzoek vallen maar een gevaar inhouden voor de veiligheid, of organisatorische gegevens.

WELKE STAPPEN NEMEN ALS INSTALLATIE CONFORM IS

STAP 1

STAP 2

STAP 3

STAP 4

Lees dit proces-verbaal zorgvuldig en besteed aandacht aan de eventuele nota's.

Bij belangrijke uitbreidingen van de installatie, laat opnieuw controleren.

Een herkeuring van de installatie is verplicht voor 25/01/2042.

BTV Oost-Vlaanderen staat tot uw dienst voor de noodzakelijke keuringen.

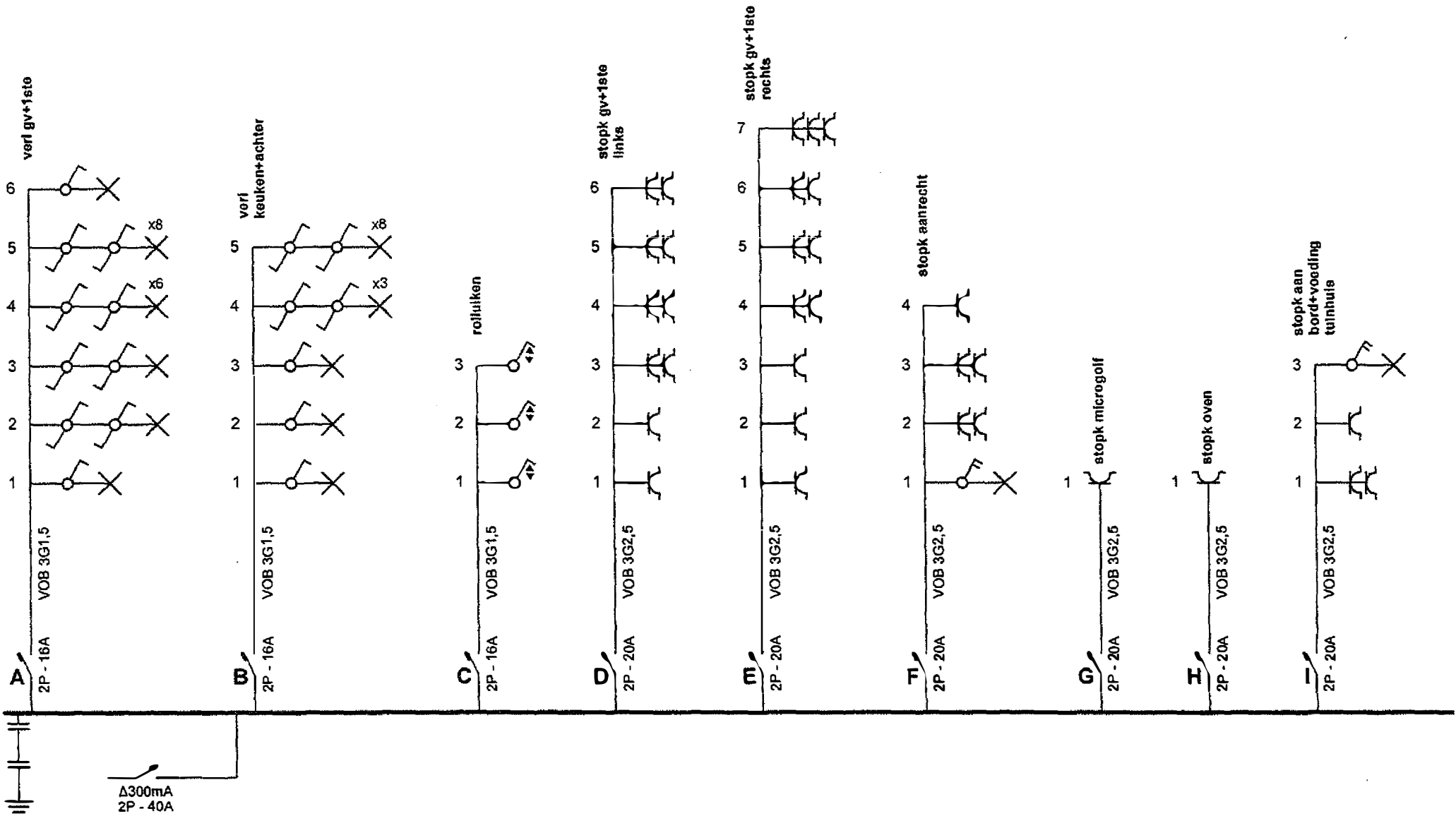

Erkend Organisme
BTV

BTV
BTV OVI
Philippe De Craeye 332
0104 722 50 22

Plaats van de elektrische installatie
Spoorwegstraat 5
9500 Geraardsbergen

Installateur
Elektro De Pessemier
Zwalmstraat 8
9660 Brakei
Tel.: 055 42 32 07 GSM: 0473 43 65 60
e-mail: bert.de.pessemier@telenet.be
BTW BE 0898.414.691

p. 1/4
Eendraadschema
2 x 230V ~ 50Hz

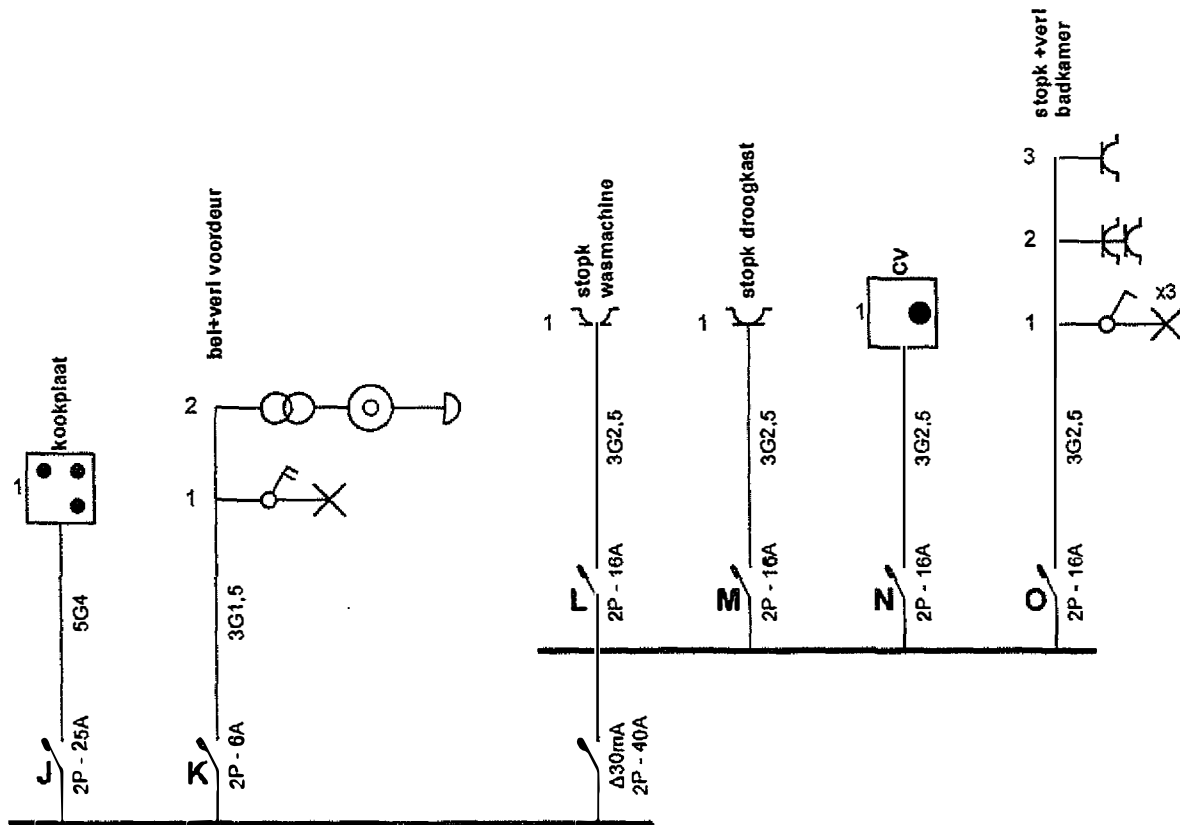

Erkend Organisme
BTV

BTV
BTV OV
Philippe De Craeye 352
ANALYSEUR

Plaats van de elektrische installatie
Spoorwegstraat 5
9500 Geraardsbergen

Installateur
Elektro De Pessemier
Zwalmstraat 8
9660 Brakel
Tel.: 055 42 32 07 GSM: 0473 43 65 60
e-mail: bert.de.pessemier@telenet.be
BTW BE 0898.414.691

p. 2/4
Eendraadschema
2 x 230V ~ 50Hz

Gelijkvloers

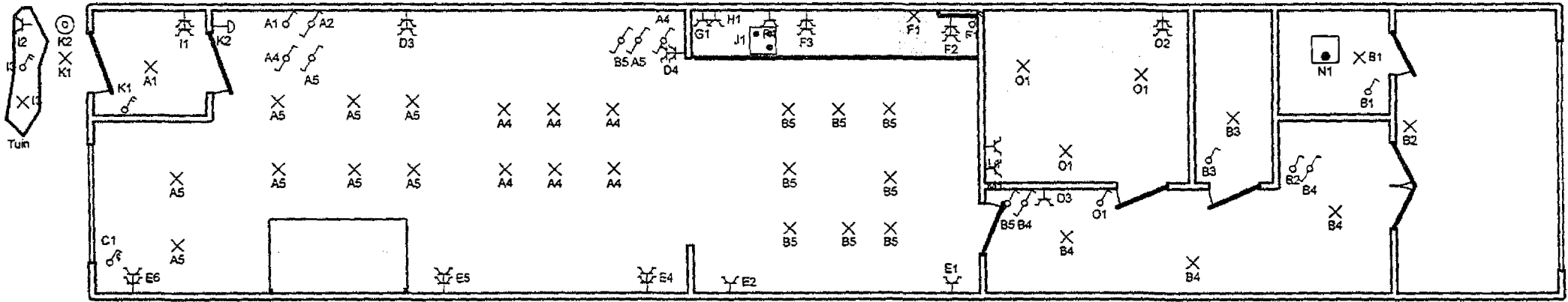

1e Verdieping

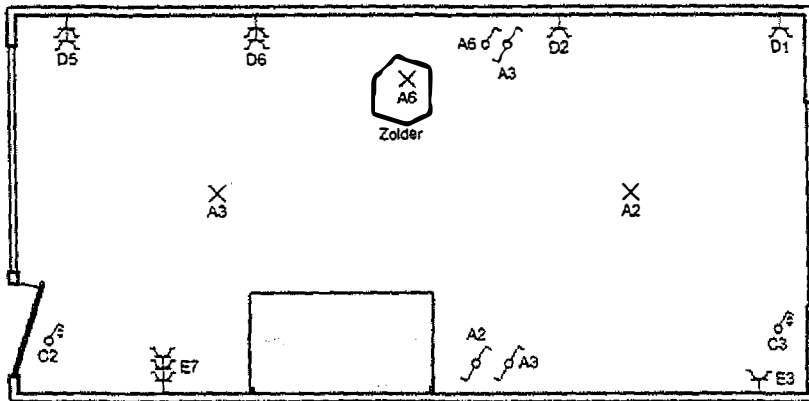

Erkend Organisme
BTV



Plaats van de elektrische installatie
Spoorwegstraat 5
9500 Geraardsbergen

Installateur
Elektro De Pessemer
Zwalmstraat 8
9660 Brakel
Tel.: 055 42 32 07 GSM: 0473 43 65 60
e-mail: bert.de.pessemer@telenet.be
BTW BE 0898.414.691

p. 3/4
Situatieschema
2 x 230V ~ 50Hz

- A** vert gv+1ste
- B** verl keuken+achter
- C** rolluiken
- D** stopk gv+1ste links
- E** stopk gv+1ste rechts
- F** stopk aanrecht
- G** stopk microgolf
- H** stopk oven
- I** stopk aan bord+voeding tuinhuis
- J** kookplaat
- K** bel+vert voordeur
- L** stopk wasmachine
- M** stopk droogkast
- N** CV
- O** stopk +verl badkamer

Erkend Organisme
BTV



Plaats van de elektrische installatie
Spoorwegstraat 5
9500 Geraardsbergen

Installateur
Elektro De Pessemier
Zwalmstraat 8
9660 Brakel
Tel.: 055 42 32 07 GSM: 0473 43 65 60
e-mail: bert.de.pessemier@telenet.be
BTW BE 0898.414.691

p. 4/4
Lijst Kringen
2 x 230V ~ 50Hz