

KEURINGSVERSLAG VAN ELEKTRISCHE INSTALLATIES OP LAAGSPANNING EN OP ZEER LAGE SPANNING (BOEK 1 – KB 8/09/2019) – ALGEMENE DIRECTIE ENERGIE (HUISHOUELIJK)**Basis van het onderzoek: Controlebezoek van een bestaande installatie volgens boek 1: Deel 6 hoofdst. 6.5****Ref:**
Datum: 09/03/2023**Dossiernr:** K13-0616
Verslagnr: KV15769-MCH**Aanvrager:** Notaris Rens
Inspecteur: Mounier Chebil**Installatie**
Wooneenheid
Gaffelstraat 75
9500 Geraardsbergen**Eigenaar****Verantwoordelijke werken**
Onbekend**Bouwjaar van de initiele installatie (*) :**

Na 01/06/2020

(*) Volgens verklaring van de klant

De installatie voldoet.
Dit keuringsattest is geldig tot 09/03/2048**Algemene gegevens elektrische installatie****Gegevens verdeler**EAN: 541448820063681695
kWh meter nr.: 2044513Bescherming aansluiting: 40 A
Meterstand dag: 20879 kWh☐ Budgetmeter
Meterstand nacht: kWh**Gegevens installatie**Ontworpen voor: 230V
Max nominale stroom: 40 AVoedingsleiding hoofdbord: 4 x 10 mm²
Type voedingsleiding: XVB

Type aardelektrode: pen/baar

Beschrijving installatie

Algemene differentieelstroominrichting: 40 A / 300 mA

Aantal schakelborden: 1

Aantal eindstroombanen: 15

Schakelbord 1	
2 x 10A - 2P	
13 x 20A - 2P	
Differentiaalschakelaar 300mA - 40 - 4P Type: A	
Differentiaalschakelaar 30mA - 40 - 2P Type: A	

Controles

- | | | | |
|---|---|--|--|
| <input checked="" type="checkbox"/> Rechtstreekse aanraking | <input checked="" type="checkbox"/> Onrechtstreekse aanraking | <input checked="" type="checkbox"/> Montage | <input checked="" type="checkbox"/> Toestellen |
| <input checked="" type="checkbox"/> Materieel | <input checked="" type="checkbox"/> I>/doorsnede | <input checked="" type="checkbox"/> Schemas | <input checked="" type="checkbox"/> Controle foutlus |
| <input checked="" type="checkbox"/> Aardingscontinuïteit | <input checked="" type="checkbox"/> Test DSI | <input checked="" type="checkbox"/> Differentieelstroomrichting: was verzegeld | |

Metingen

- | | |
|--|--|
| <input checked="" type="checkbox"/> Aardingsweerstand: 20.92 Ohm | <input checked="" type="checkbox"/> Algemeen isolatieniveau: 0.55 MOhm bij 500 V |
|--|--|

Inbreuken

Inbreuken bestaande installatie

Geen geconstateerd

Opmerkingen

W009 - Dit verslag dient toegevoegd te worden aan het elektrisch dossier van de bestaande installatie!
Controle enkel uitgevoerd op de zichtbaar en bereikbare delen.
De klant/vertegenwoordiger verklaart dat de installatie na keuring opnieuw functioneel is.
KEW 8126350: 37

Besluiten

De installatie voldoet

De installatie voldoet.
Dit keuringsattest is geldig tot 09/03/2048

Bijlagen

1. Eéndraads- en installatieschema (5 pagina's)

 **KEA**
Digitaal ondertekend
09/03/2023
Mounier Chebil

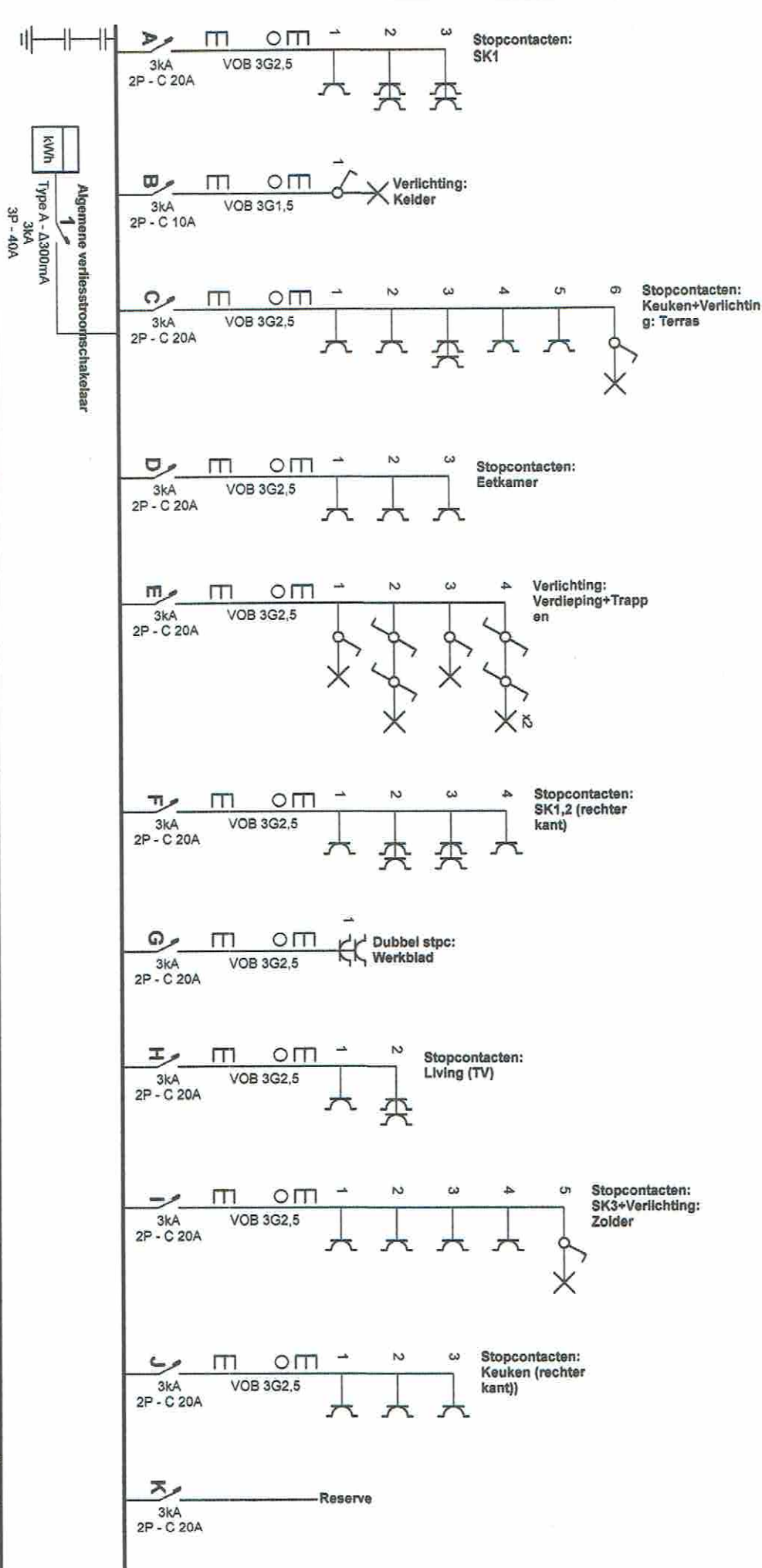

K13-0646

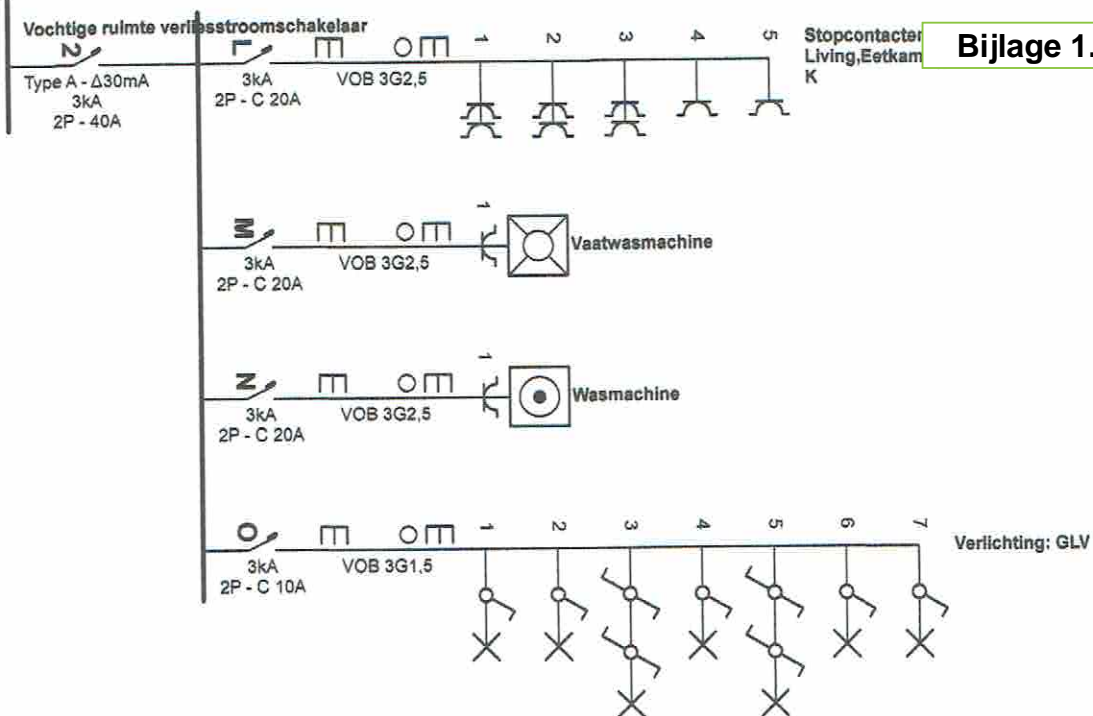

Ekend Organisme

KEA

Renaat de Rudderstraat 48a
9850 Landegem
Tel.: 09 282 58 88 GSM: 0474 72 43 54
e-mail: info@keakeuringen.be



03/08/2023

Plaats van de elektrische installatie

Installateur

p. 2/5
Eendrad schema

2 x 230V ~ 50Hz

Gaffelstraat 75 9500 Geraardsbergen: Gelijkvloers

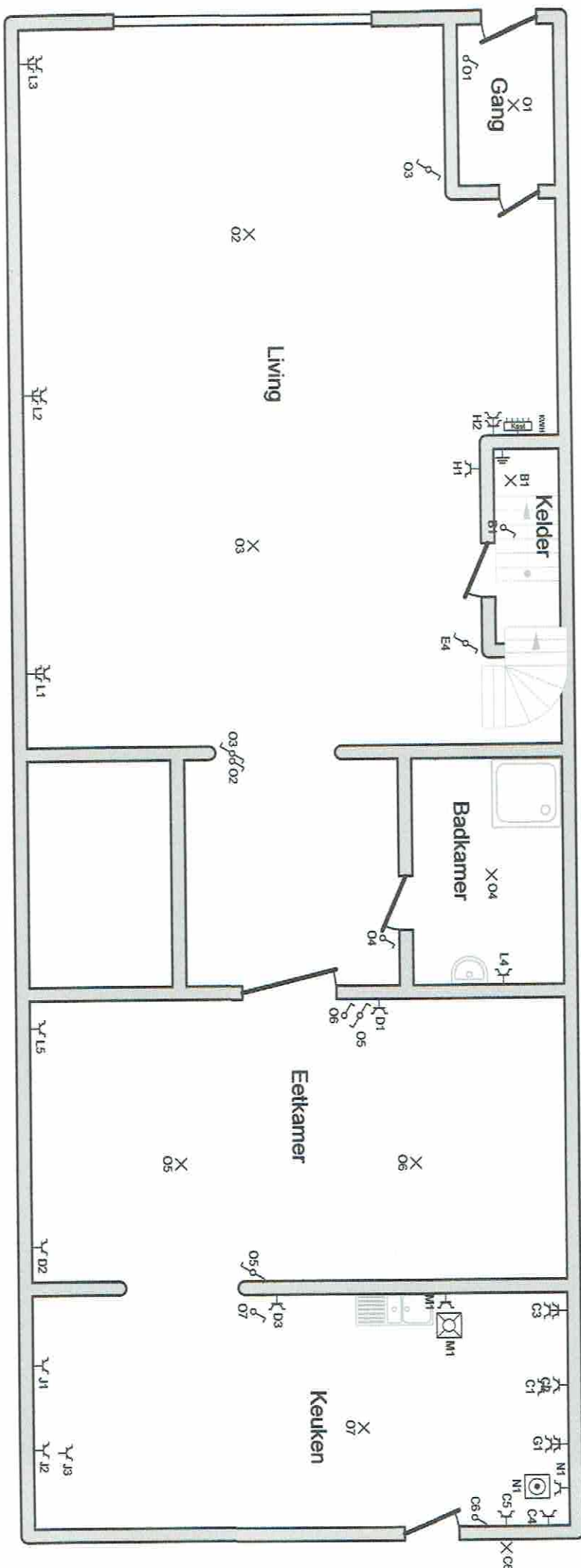

Erkend Organisme

KEA

Renaat de Rudderstraat 48a
9850 Landegem
Tel.: 09 282 58 88 GSM: 0474 72 43 51
e-mail: info@keakeuringen.be



09/03/2023

Plaats van de elektrische installatie

Installateur

p. 3/5
Situatieschema

2 x 230V ~ 50Hz

Gaffelstraat 75 9500 Geraardsbergen: Verdieping+Zolder

1e Verdieping

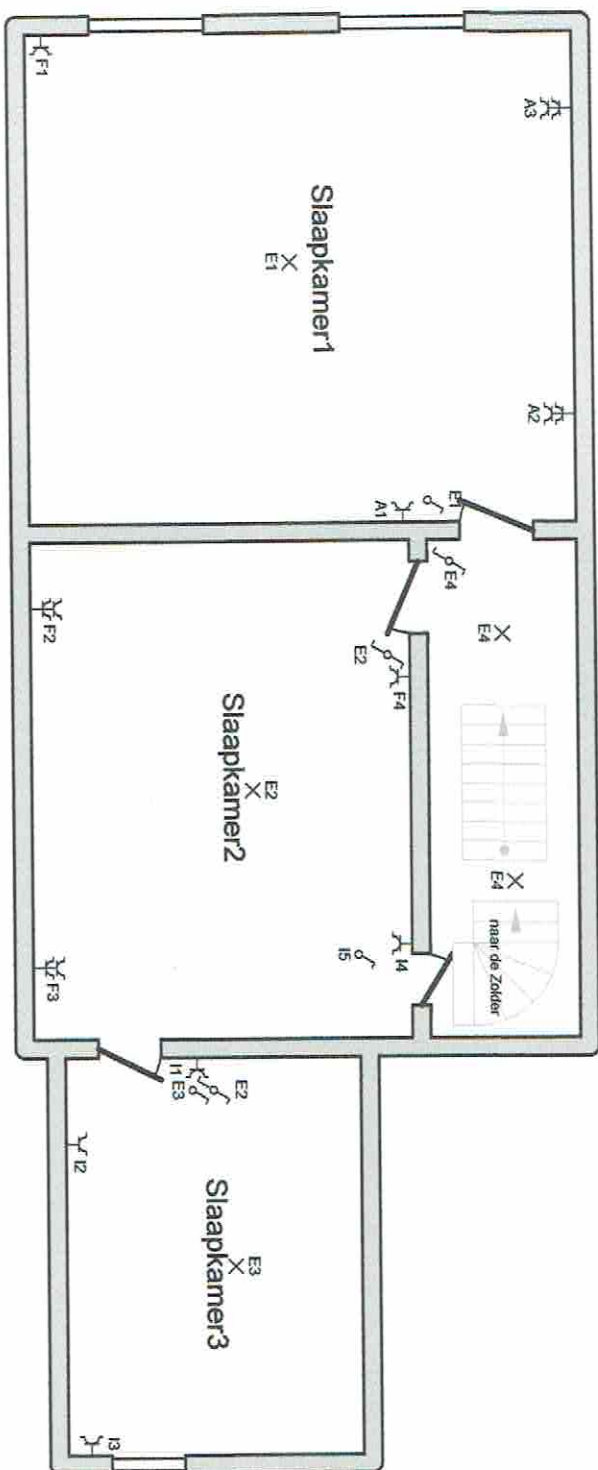

Zolder

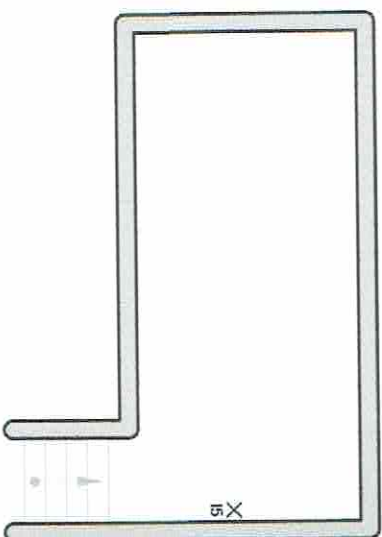

Erkend Organisme
KEA
Renaat de Rudderstraat 48a
9850 Landegem
Tel.: 09 282 58 88 GSM: 0474 72 45 51
e-mail: info@keakeuringen.be



09/03/2023

Plaats van de elektrische installatie

Installateur

p. 4/5
Situatieschema

2 x 230V ~ 50Hz

Bijlage 1.5

	Algemene verliesstroomschakelaar
	Stopcontacten: SK1
B	Verlichting: Kelder
C	Stopcontacten: Keuken+Verlichting: Terras
D	Stopcontacten: Eetkamer
E	Verlichting: Verdieping+Trappen
F	Stopcontacten: SK1,2 (rechter kant)
G	Dubbel stop: Werkblad
H	Stopcontacten: Living (TV)
I	Stopcontacten: SK3+Verlichting: Zolder
J	Stopcontacten: Keuken (rechter kant)
K	Reserve
2	Vochtige ruimte verliesstroomschakelaar
L	Stopcontacten: Living, Eetkamer, BK
M	Vaatwasmachine
N	Wasmachine
O	Verlichting: GLV

Erkend Organisme
 KEA
 Renaat de Ruddersstraat 48a
 9850 Landegem
 Tel.: 09 282 58 88 GSM: 0474 72 43 51
 e-mail: info@keakeuringen.be



Plaats van de elektrische installatie

Installateur

p. 5/5
 Lijst Kringen
 2 x 230V ~ 50Hz