

3467544

15/01/60/003

VERDELER	PV nagezien
Naam	
Datum	
Handtekening	



Onafhankelijk Controle Bureau v.z.w.

EAN nr. :
 Teller nr. : 50 231 088 - 2009
 Stand I : 001 741,7 II : 000 002,6

VERSLAG VAN ONDERZOEK VAN EEN ELEKTRISCHE INSTALLATIE VOOR EEN
~~WERF- OF TIJDELIJKE AANSLUITING~~ - DEFINITIEVE OF RESIDENTIELE AANSLUITING

Aard van onderzoek : gelijkvormigheidsonderzoek +/- controlebezoek op basis van de interne procedure QPRO/ELE/001
 volgens : AREI art. 86 ~~AREI art. 87~~ / AREI art. 270 / AREI art. 271 / AREI art. 276bis
 Aanvulling verslag nr. : VINCOTE 101830 P017272927/VIL-1 (06/10/2011)
 Aard installatie : Nieuwe / Uitbreiding / ~~Voorlopig~~ Bestaande / ~~Verzwaren~~ / ~~Splitting meter~~ / ~~Spanningswijziging~~ / ~~Verkoop woonruimte~~
 Type der lokalen : WONING
 Plaats van onderzoek : PEPERSTRAAT 39 9506 ZANDBERGEN
 Eigendom van : idem
 Opdrachtgever : idem
 Installateur :
 BTW : ID-kaart : 591-2148704-02 Uitgereikt te : GERMANSBERGEN Datum : 29/11/2010
 Onderzoeker : Datum van onderzoek : 05/01/2015

BESCHRIJVING

Dienstspanning : ~~1 x 230 V~~ 3 x 230 V ~~3 x 380 V - N~~ Max. Beveiliging : 3 x 20A Omschakelaar: stand :
 Hoofdbeveiliging : Zek. : 3 x 25A Schak. : 4 of 0,4 A 300 mA
 Meter-bordverbinding : kabeltype : VOB aantal geleiders : 3 doorsnede : 6 mm²
 Voedingsbekabeling : kabeltype : aantal geleiders : doorsnede : mm²
~~Bovengronds net/ondergronds op bovengronds net/ondergronds net - Wasbuis - geplaatst/niet geplaatst - kabeltype - aantal geleiders - doorsnede~~
 Aardelektrode : Type : Jus / baren / pennen / horizontale geleiders Sectie : 16 mm² Spreidingswaarde : 26,5 Ω
 Aantal borden : 1 Aantal eindstroombanen : 13 Algemene isolatieweerstand : 720 MΩ
 Diff. schak. : algemene : 4 of 0,4 A 300 mA / 50 mA mA bijkomende : 2 of 0,4 A 300 mA / 50 mA / 300 mA
 werking testknop : in orde ~~niet in orde~~ controle foutlus : in orde ~~niet in orde~~
 De algemene differentieelschakelaar is verzegeld met een loodje met het teken OCB.

Installatie uitgevoerd overeenkomstig schema's : ja ~~neen~~ Staat van het vast elektrisch materieel : in orde ~~niet in orde~~
 Bescherming tegen elektrische schokken : rechtstreekse aanraking : in orde ~~niet in orde~~ onrechtstreekse aanraking : in orde ~~niet in orde~~
 Continuïteit PE- en equipotentiale verbinding : in orde ~~niet in orde~~ Vast opgesteld en verplaatsbaar materieel : in orde ~~niet in orde~~
 Beschrijving installatie (zie schema's in bijlage) - eendraadschema en situatieschema werd voor gezien getekend toestellen

VASTSTELLINGEN - NOTA (N) - INBREUK (I) - De nummers verwijzen naar de standaardinbreuken op de achterzijde.

~~N - Hoofdequipotentiale - bijkomende equipotentiale verbinding aeg niet aangesloten~~
~~N - Bankkamer - oasleiding - waterleiding - CV ketel - niet geïnstalleerd~~

(I) GEEN.

BESLUIT

De installatie is conform ~~niet conform~~ met het AREI.
 De installatie dient opnieuw gecontroleerd - ~~door dezelfde organisatie~~ uiterlijk op : 05/01/2040
 zoals voorzien door art. 271 van het AREI, alsook voor de ingebruikname van elke belangrijke wijziging of beduidende uitbreiding, uitgevoerd voor deze datum. De installatie ~~mag~~ / mag ~~niet~~ in dienst gesteld worden / blijven ~~indien zonder verdraging wordt voldaan aan de vastgestelde inbreuken en de gepaste maatregelen getroffen worden opdat de installatie geen gevaar vormt voor personen of goederen.~~

voor de directeur,
 de onderzoeker

Jurgen MOENS
 Kruiswegstraat 59
 O.C.B. 1750 Lennik
 ☎ 02/269.07.07 ☎ 0475/45.23.82

2) elke wijziging aan de elektr. installatie te verrichten in het dossier, rechtsreeks of onrechtstreeks te wijzen aan de aanwezigheid van elektriciteit.
 1) dit proces-verbaal te bewaren in het dossier v.d. elektrische installatie, energie in te lichten over elk ongeval, aan personen overkomen en
 3) onmiddellijk de minister van Economische Zaken directe elektrische
 03/005N/05/13/15D

skema gelykloes. situatje

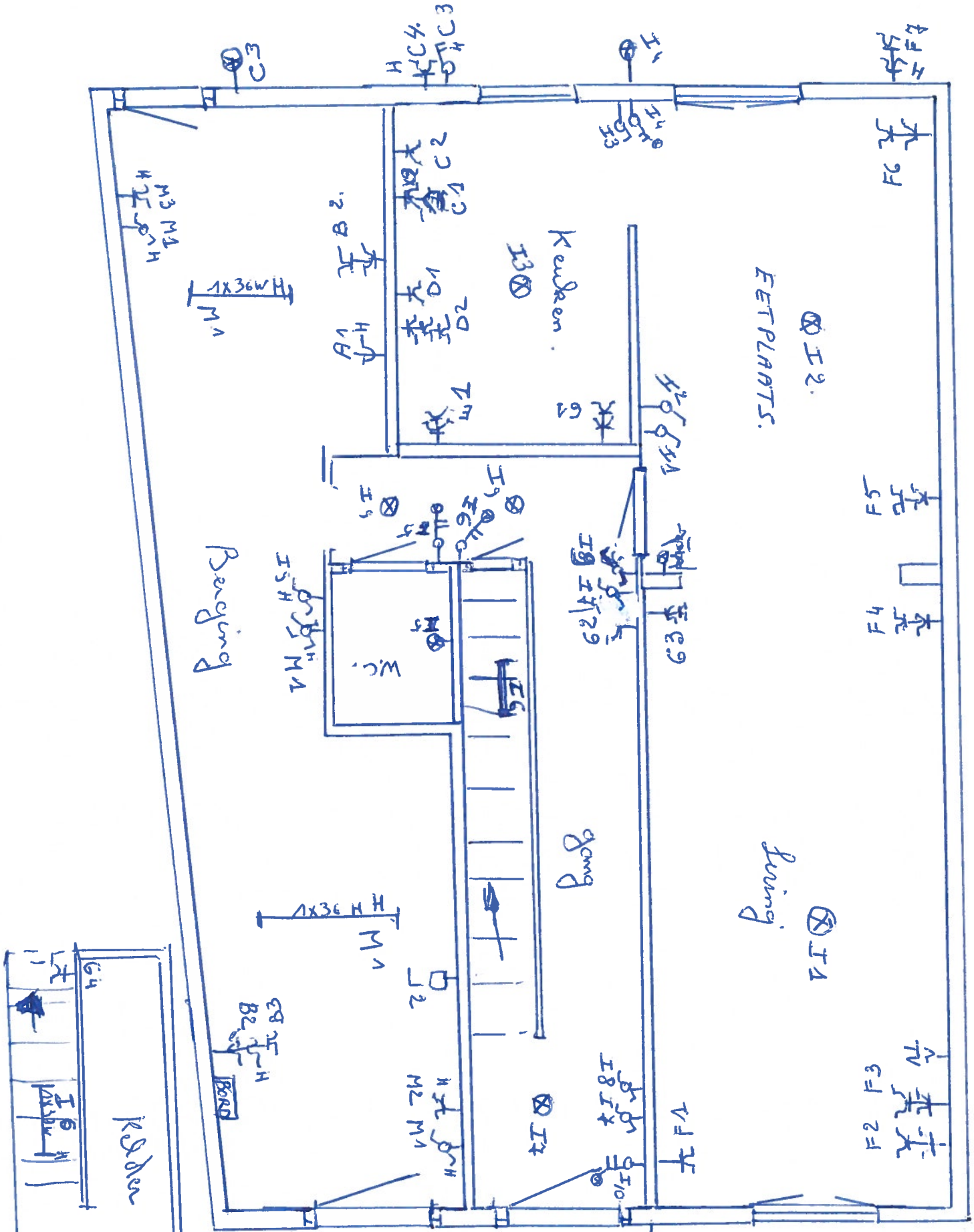

5. 01. 2015

Jansen KROEDENS
 inspecteur
 O.C.B.
 Kruisduinstraat 59-1750 Lommel
 BF 02 269 07 07 • 0475 45.23.82

Situatie plan 1^o verdiep

bld 2

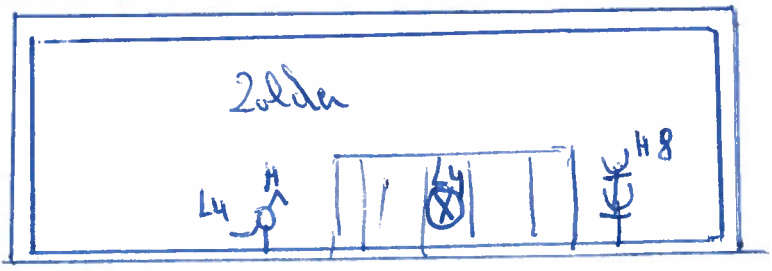
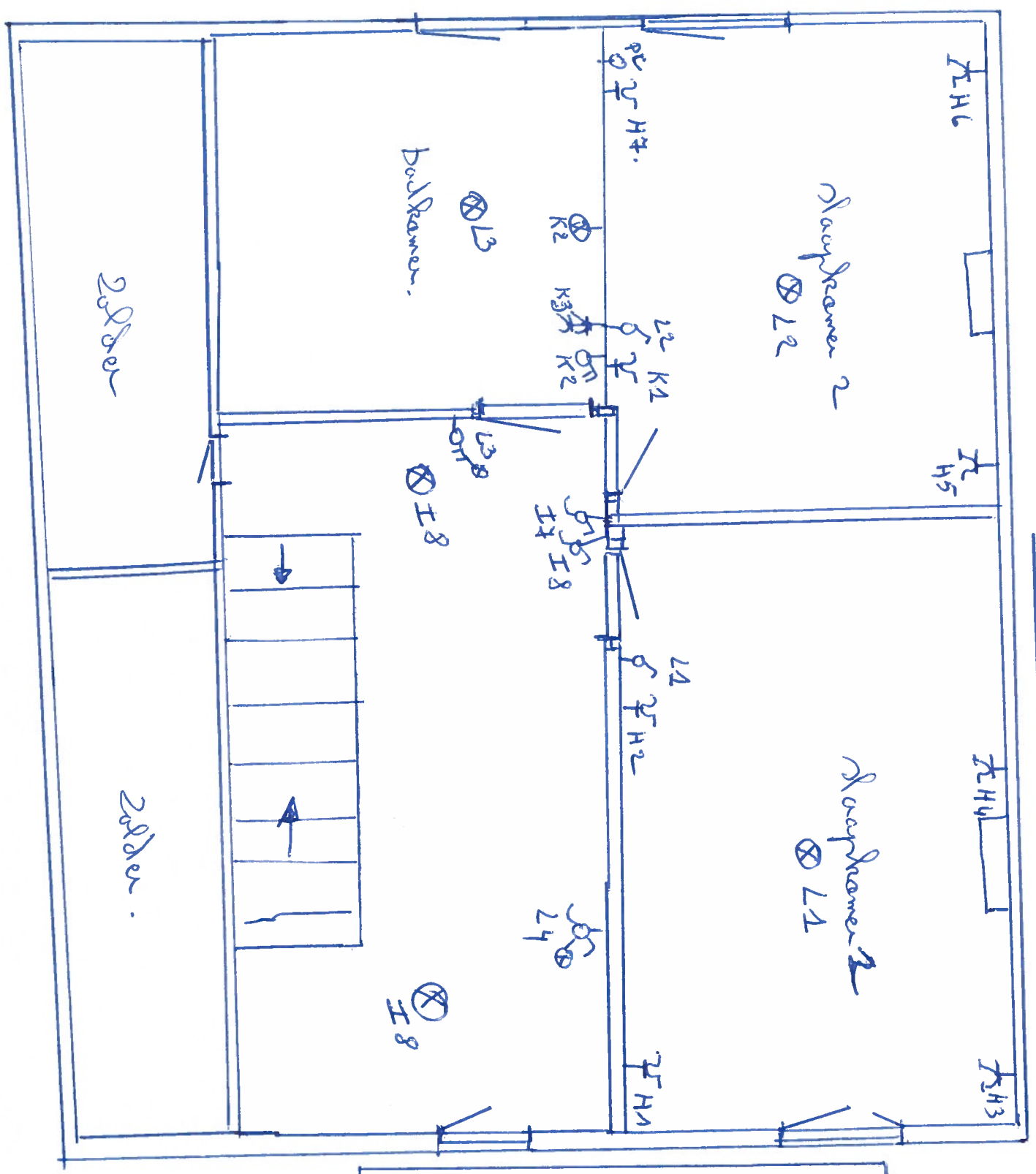

platte schema 2^o verdiep zolder

5. 01. 2015

O.C.B.
Jürgen MOENS
 inspecteur
 Kruisbosstraat 39-1750 Lemnik
 tel: 290 87 01 • (0)175 45 23 82

EENDRAAD SCHEMA. blz. 3.

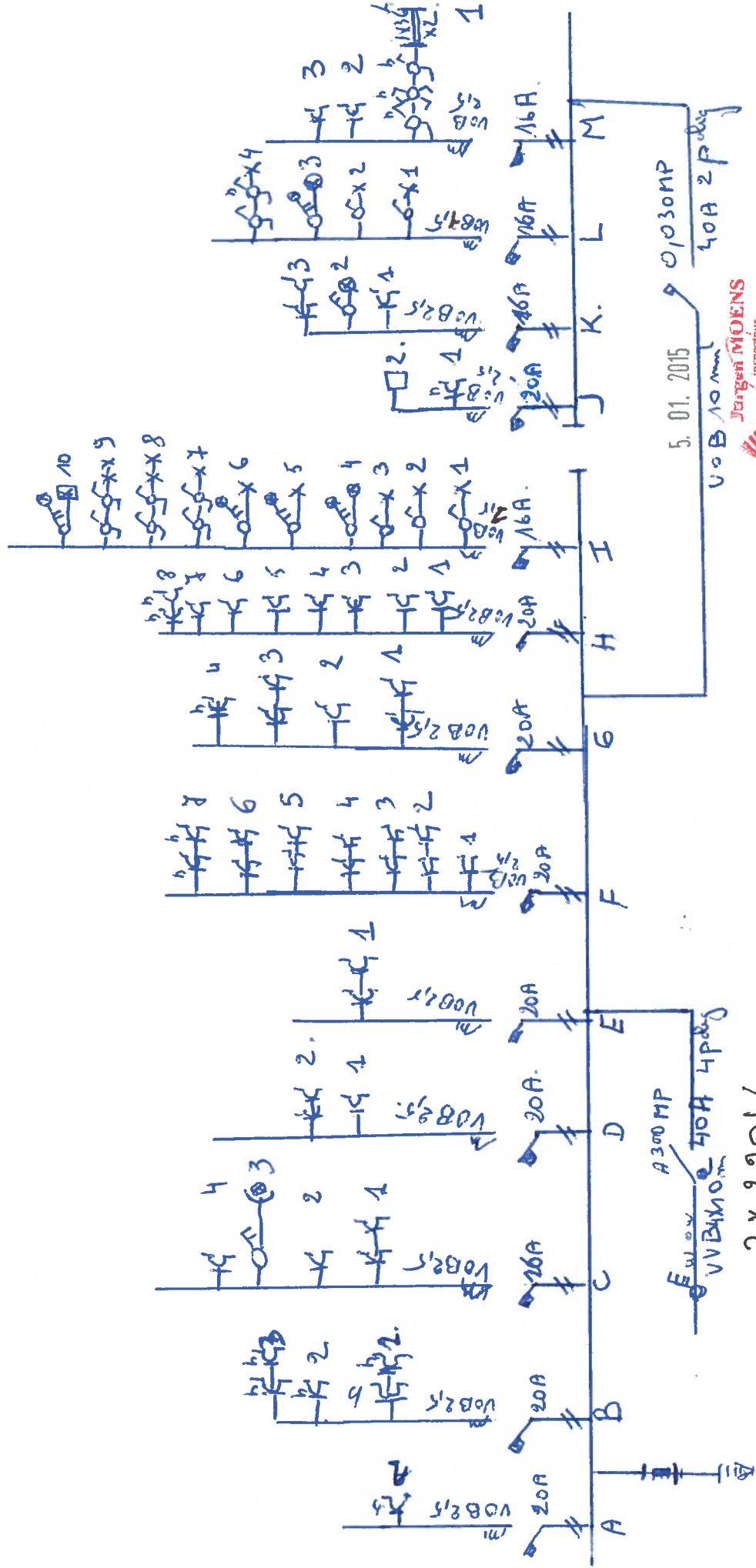

Jürgen MOENS
inspecteur
O.C.B.
Krauskouterstraat 59 1750 Lennik
Tel: 020 47 07 07 • 0475 45 23 82

Legende stroom kringen bord

A. stopcontact warmwater Berging

B. stopcontacten fuge Berging + puien kleed aan bord.

C. stopcontacten werkblad + mixer-gelb keuken + licht buiten + puien
veranda -

D. stopcontacten douchecap - fuge + oven keuken

E. stopcontacten keuken links van muur.

F. stopcontacten living + eetkamer + 2 stopcontacten veranda.

G. stopcontacten keuken werkblad spelbord + living + vide-hallen

H. stopcontacten douchekamer 1-2 + 2 solder keuker

I. Verlichting living. keuken + gang + wc + solder

J. stopcontacten solder pomp + verlichting gasbrander.

K. stopcontacten + licht badkamer lavabo + puien sluytkamer

L. Verlichting douchekamer 1-2 + licht solder + badkamer

M. Verlichting + stopcontacten Berging.

P. Verlichting schakelaar. circuit J tot M. onder 0,30

Q. Gelijzenme schakelaar van circuit A tot M.