

ONTROE VAN EENDELIJK VERBODEN TOEGANG TOT DE INSTALLATIE

OPDRACHTGEVER		EIGENAAR		INSTALLATEUR	
Naam		Naam		Naam	
Adres		Adres	Waverijstraat 62 9500 Geraardsbergen	Adres	
				BTW/IK nr.	

Aard van het onderzoek

Geëlvormigheidsonderzoek vóór Indienststelling (AREI art. 270) volgens technische procedure (AREI art. 66) TEC EE 102

Gebruikte meettoestellen: standaard toestellen van de inspecteur

Inspecteur(s): Erwin Gaejjant - Datum bezoek: 01/02/2019

Detail van de installatie

Adres installatie		Waverijstraat 62, 9500 Geraardsbergen						
Type installatie		Bediende lokalen		Bouwjaar installatie		Bouwjaar fundering		
nieuwe		wooneenheid (huis)		Na 01/10/1981		Vóór 01/10/1981		
Type aardelektrode		Aardverbindingssysteem		Aantal borden		Aantal eindstroombanen		
pennen		TT		1		15		
Ra		10 Ω		RI tot		440 MΩ		
Teller nr.	Index	DNB	Zegel	Spanning	Bestaande bescherming	Te voorziene bescherming	Voedingskabel (hoofd) bord	Algemene schakelaar
12898704	020986		125084	2x230V	40A	40A	4 X 10 mm ² - XVB	40A- ADSI
Beschrijving: zie documenten in bijlage						Installatie onder spanning tijdens de controle?		
- Elektrisch schema						Nee		
Verbruikers: Badkamer, Wasmachine, Droogkast, Koelkast, Oven,								

Besluit

De installatie voldoet aan de voorschriften van het AREI.

De volgende periodieke controle moet worden uitgevoerd vóór 01/02/2044 (of binnen de door de van kracht zijnde reglementering voorgeschreven termijn).

De algemene ADSI is verzegeld.

Enkel de zichtbare en toegankelijke delen van de installatie zijn gecontroleerd.

Het (de) eendradige- en opstellingsschema(s) zijn door de inspecteur voor gezien getekend.

Voor de technische directie,
Elektronisch ondertekend door

Erwin Gaejjant-ECA-484

Algemene informatie

Plichten van de eigenaars - beheerders - huurders

- Het dossier van de elektrische installaties dient in het bezit te zijn van de eigenaar, beheerder of huurder, overeenkomstig de beschikkingen, vastgelegd door de Minister die de Energie onder zijn bevoegdheid heeft.
- De eigenaar, beheerder of huurder van een elektrische installatie dient bovendien:
 - het proces-verbaal van het controlebezoek te bewaren in het dossier van de elektrische installatie;
 - elke wijziging aan de elektrische installatie te vermelden in het elektrisch dossier;
 - te zorgen voor het onderhoud van de installatie of voor het laten uitvoeren van dit onderhoud;
 - te zorgen dat de geschikte maatregelen getroffen worden opdat de voorschriften van het huidig reglement op ieder ogenblik nageleefd worden;
 - de directie "Elektrische Energie" van het Ministerie van Economische Zaken onmiddellijk te waarschuwen bij ongelukken waarvan personen het slachtoffer zijn en die rechtstreeks of onrechtstreeks te wijten zijn aan de aanwezigheid van elektrische installaties.

Nota's bij het besluit

1. Toepassing van artikel 274 van het AREI (KB 10/03/1981): installaties die bij het gelijkvormigheidsonderzoek of het controlebezoek in overtreding zijn met de voorschriften van het AREI :
 - Geen enkele elektrische installatie of deel ervan waarvoor overtredingen tegenover dit reglement worden vastgesteld tijdens het gelijkvormigheidsonderzoek mag in gebruik worden genomen.
 - Het nazicht op de verdwijning van de overtredingen wordt verricht door hetzelfde erkend organisme dat het controlebezoek heeft uitgevoerd;
 - De Federale Overheidsdienst die Energie onder zijn bevoegdheid heeft, wordt door het erkend organisme dat het controlebezoek heeft uitgevoerd binnen een termijn van één jaar ingelicht van het bestaan van inbreuken ingeval geen gevolg wordt gegeven aan het in orde brengen van de installatie.
2. De werken, nodig om de inbreuken te doen verwijderen die opgemerkt werden tijdens het periodieke controlebezoek, moeten zonder vertraging uitgevoerd worden, en alle maatregelen moeten getroffen worden opdat de in overtreding zijnde installatie, indien zij in dienst blijft, geen gevaar vormt voor de personen of goederen.

EENDRAADSCHEMA

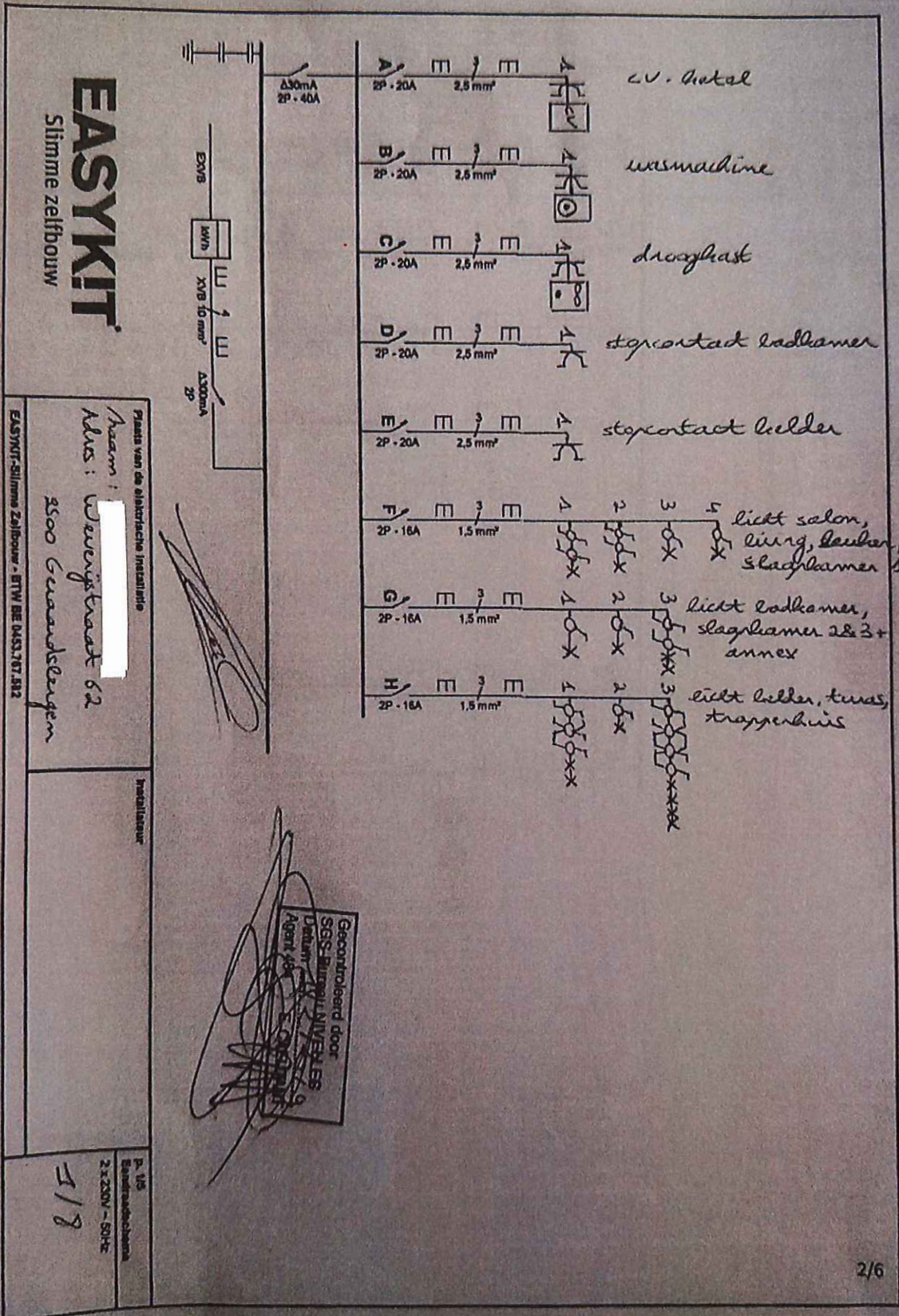

Wijzigingen

Gecontroleerd

Onderdeel	Besluit	Extra informatie
De geïnstalleerde beschermingsinrichtingen tegen overstroom stemmen overeen met de doorneden van de respectievelijke stroombanen die ze beschermen	Goed	
Controle van de werking van de ADSI via de eigen testinrichting of via de opwekking van een foutstroom	Opmerking	Adsi niet getest geen spanning
Continuïteit van de equipotentiale verbindingen (hoofd- en bijkomende) en in het bijzonder die voor klasse I toestellen	Goed	
Staat van het vast geïnstalleerd, vast opgesteld en verplaatsbaar elektrisch materiaal	Opmerking	In afwerking definitieve verlichting
Bescherming tegen elektrische schokken bij rechtstreekse en onrechtstreekse aanraking	Goed	
Uitvoering van de elektrische installatie overeenkomstig de schema's	Goed	

Opmerkingen/Inbreuken

Onderdeel	Besluit	Extra informatie
Elke belangrijke wijziging of beduidende uitbreiding aan een bestaande HS-installatie, dient aan een gelijkvormigheidsonderzoek onderworpen te worden (AREI-art. 272).	Opmerking	
voedingskabel is nog aan te sluiten door maatschappij in teller	Opmerking	

EENDRAADSCHEMA

EASYKIT
Slimme zelfbouw

EASYKIT-slimme Zelfbouw - BTW BE 0453.707.582

Plaats van de elektrische installatie
 Naam:
 Adres: Weverijstraat 62
 3500 Geraardsbergen

Installateur

P. 215
 Eendradenschema
 2 x 230V - 50Hz
 218

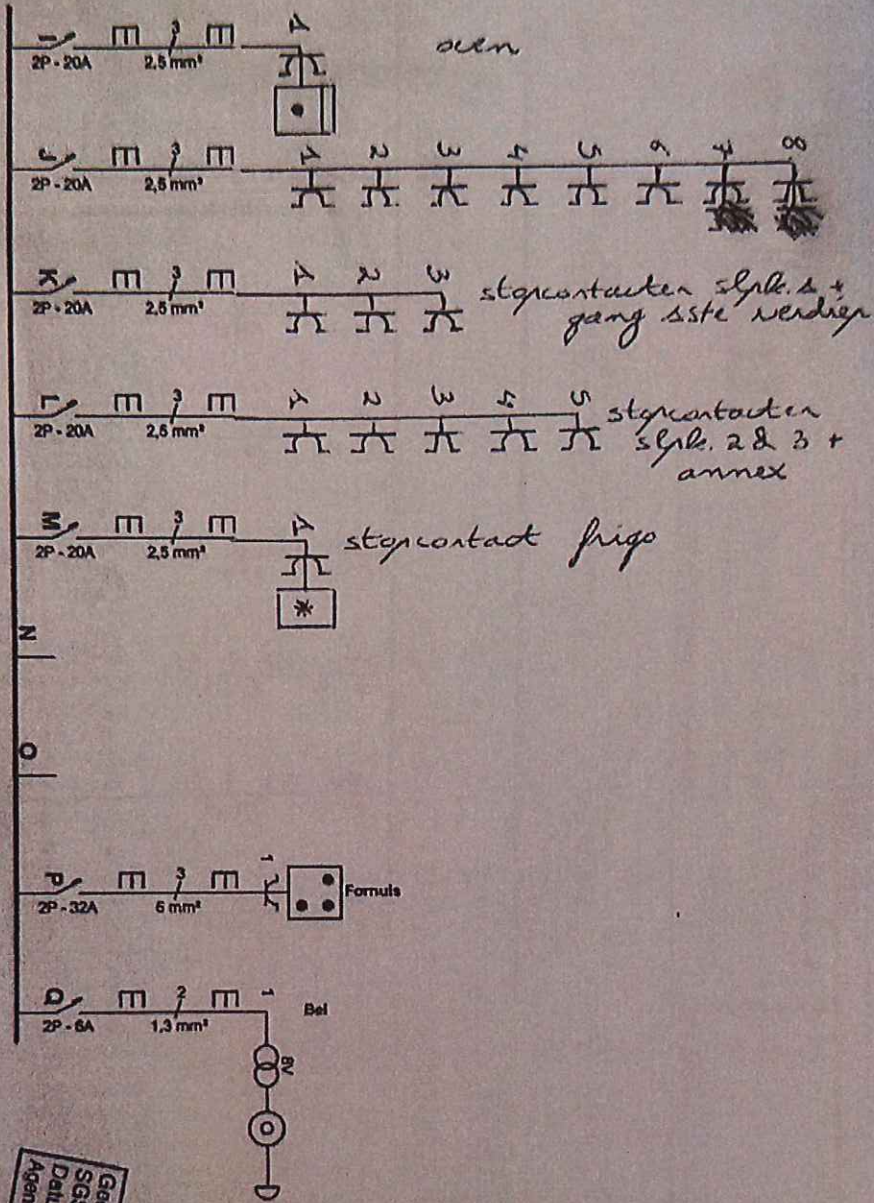

Gecontroleerd door
 SGS-Bureau NIVELLES
 Datum:
 Agent 484 E CAELINTANT

GRONDPLAN

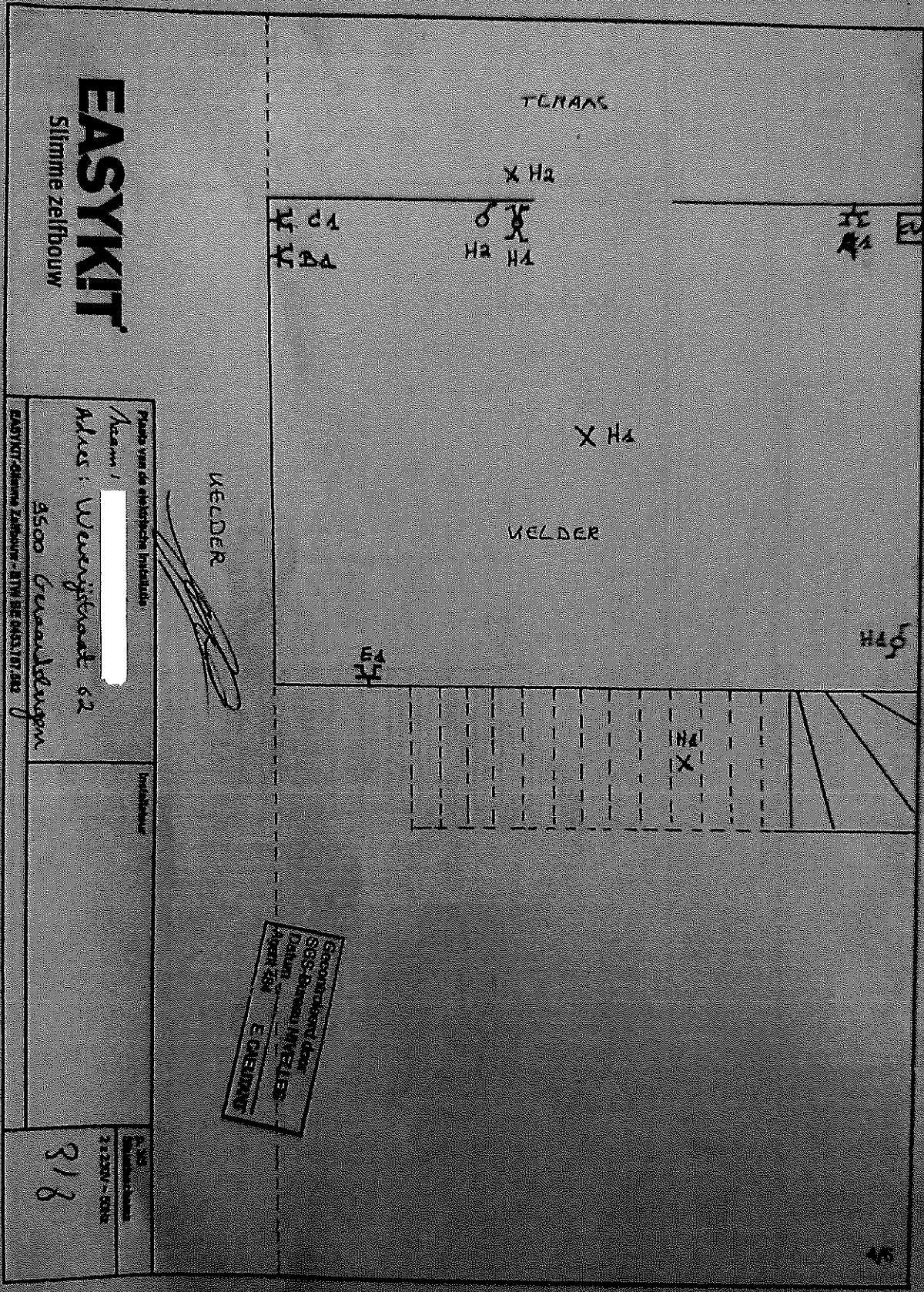

EASYKIT
Slimme zelfbouw

Plaatje van de afgeleverde productie:
Naam: [REDACTED]
Adres: Waverijstraat 62
3500 Grootdorp
EASYKIT Slimme Zelfbouw - BTW BE 045170142

Verf: [REDACTED]

818

2-1-2011 - 2011

Goed getuimd door
SRS-Bureau Nijelles,
Dijkshuis, 14 sept 2011,
E. CHEMONT

GRONDPLAN

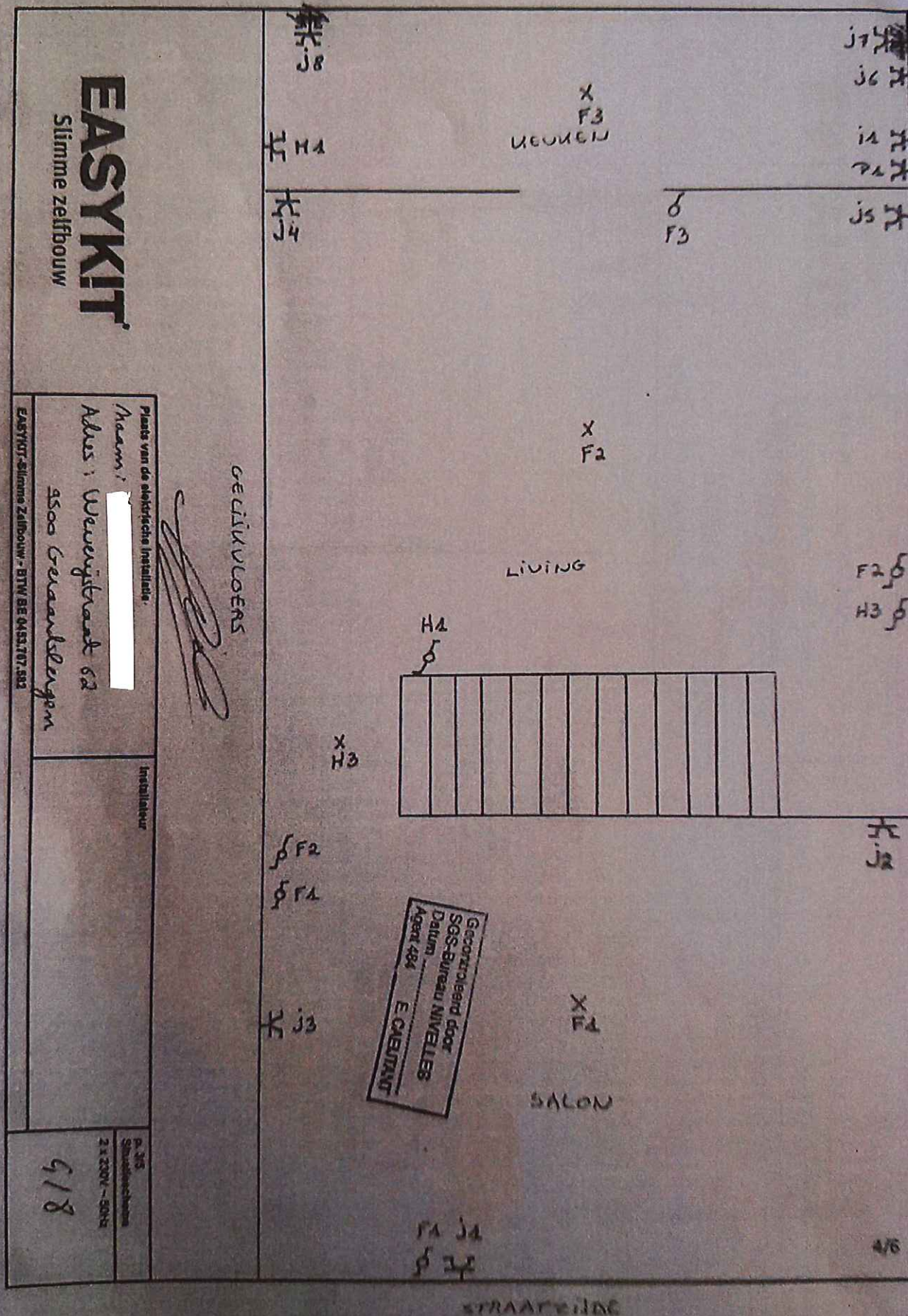

GRONDPLAN

EASYKIT
Slimme zelfbouw

Plaats van de aangekochte installatie

Naam: [REDACTED]

Adres: Vereenigstraat 62
8500 Grammeleugen

EASYKIT-Slimme Zelfbouw: BTM DE OOSTER 200

Instalatie:

517

EERSTE VERDIERING

[Handwritten signature]

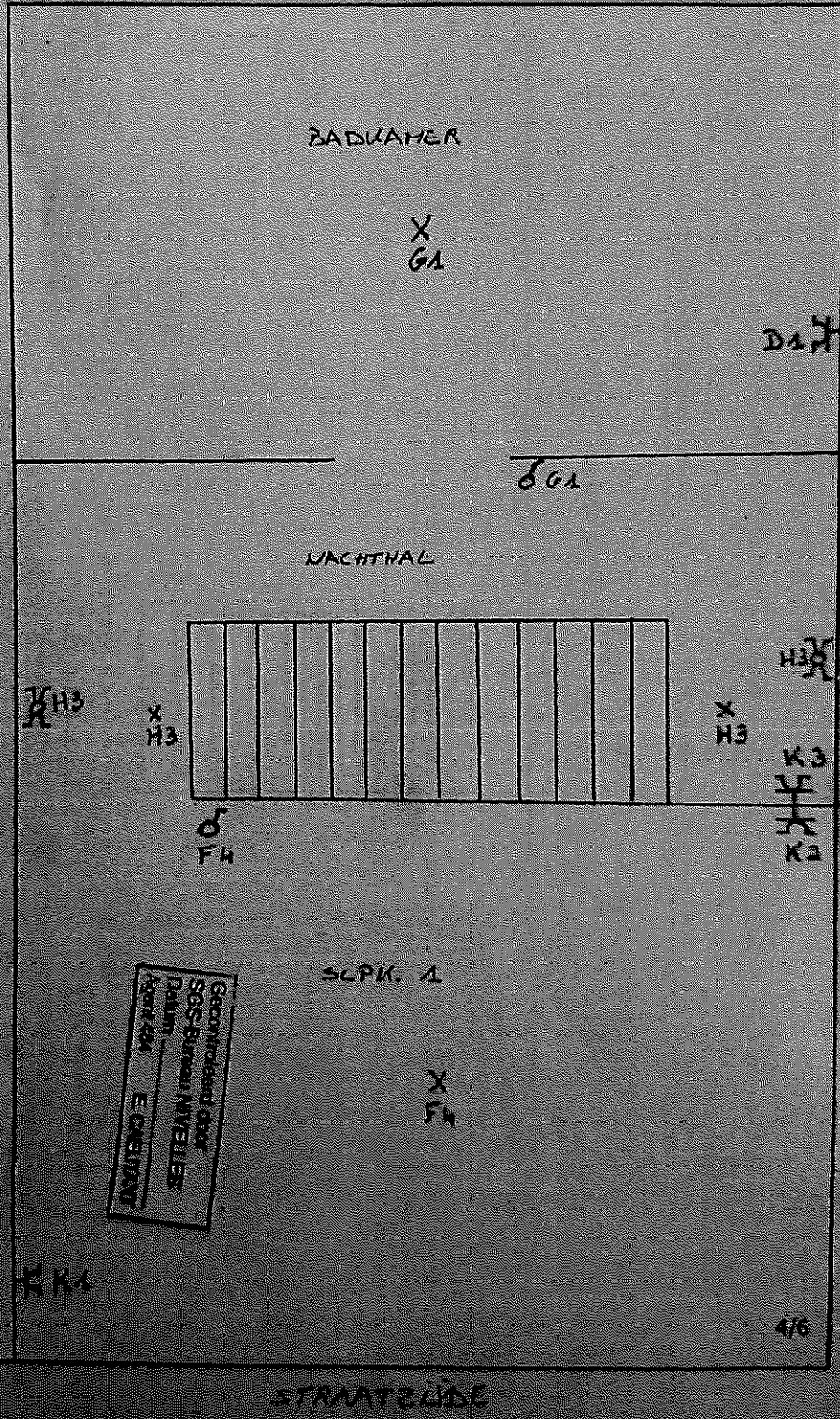

Gecontroleerd door
 SCS-Systeem NIVEAUS
 Datum: _____
 Aankomst: _____ E. CRESTANI

GRONDPLAN

EASYKIT
Slimme zelfbouw

Plaats van de elektrische installatie.
Naam:
Wolverijstraat 62
9500 Gramboulengem
EASYKIT-Slimme Zelfbouw - BTW BE 0453.197.492

TWEEDE VERDIERING

Installeerder

Pr. 315
Situatieplan
2 x 230V - 50Hz
618

Gecontroleerd door
ISS-Bureau NIVELLES
titel: 84 E. CAELANT

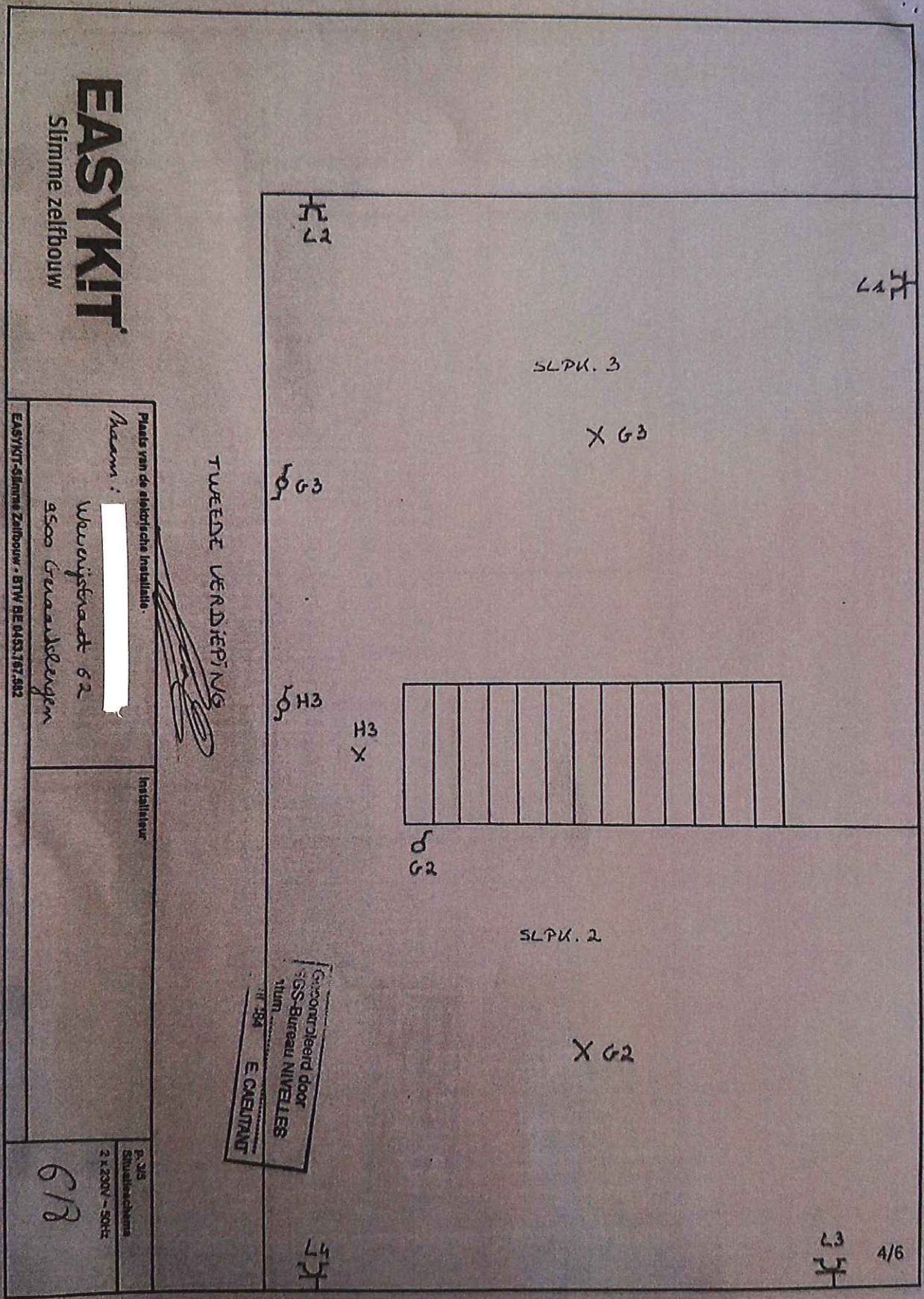

GRONDPLAN

EASYKIT
Slimme zelfbouw

Plaats van de elektrische installatie	
Naam: [REDACTED]	
Adres: Weverijstraat 62 9500 Geandslagen	
EASYKIT-Slimme Zelfbouw - BTW BE 0453.787.583	
Invalbehouw	
P. 315 Situatiechema 2 x 230V - 50Hz	7/2

ANNEX DERDE VERBODING

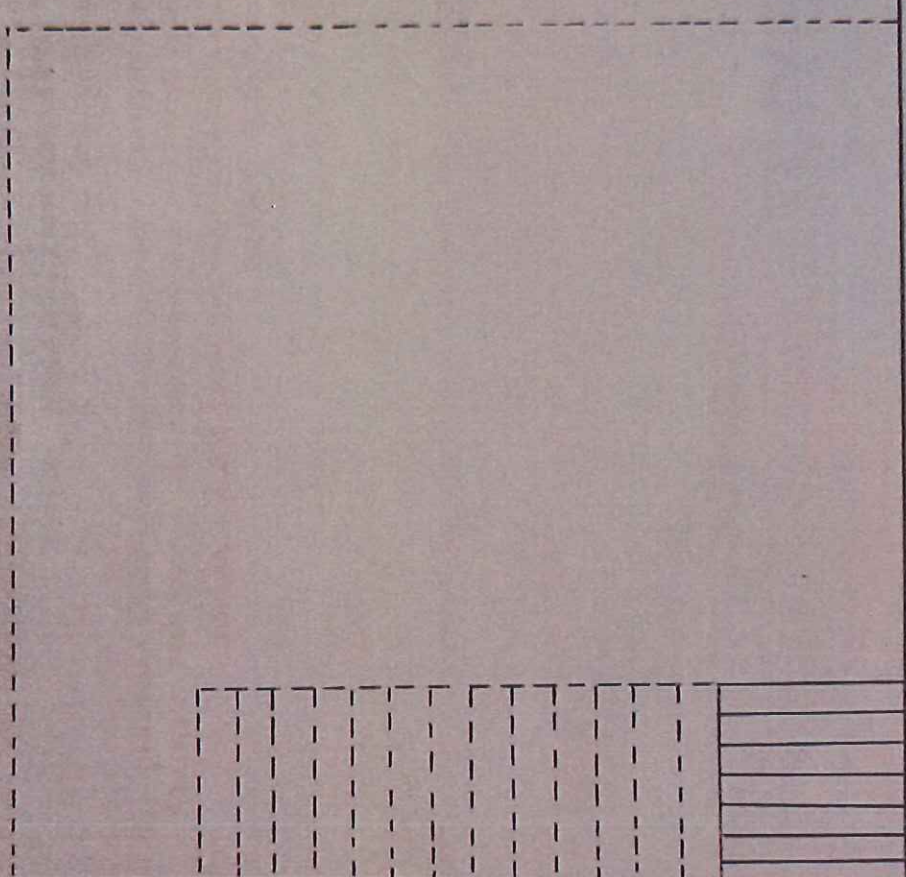
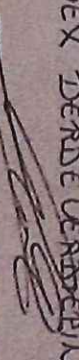

SLPK. 3 ANNEX

Gecontroleerd door
SGS-Bureau NIVELLES
Datum
Agent 484 E. CHELLANT

75
76

X 63

STRAATZIJDE

LEGENDE

- A CV Keutel
- B WASMACHINE
- C DROOGKAST
- D STOPCONTACT BADKAMER
- E STOPCONTACT KELLER
- F LICHT SALON, LIVING, KEUKEN, SLAAPKAMER 1
- G LICHT BADKAMER, SLAAPKAMER 2 & 3 + ANNEX
- H LICHT TRAPPENHUIS, KELLER, TERRAS
- I OVEN
- J STOPCONTACTEN SALON, LIVING, DANKRUIP, AURECHT
- K STOPCONTACTEN SLAAPKAMER 1, GANG 1STE VERDIEP
- L STOPCONTACTEN SLAAPKAMER 2 & 3 + ANNEX
- M STOPCONTACT FRIGO
- N
- O
- P Formule
- Q Bel

EASYKIT
Slimme zelfbouw

Plaats van de officiële installatie Naam:  Adres: Ueverijstraat 62 9500 Gevaardsluipen		Installateur
EASYKIT-Slimme Zelfbouw • BTW BE 0453.767.582		P. 575 Licht Keutel 2 x 230V - 50Hz 812

Gecontroleerd door
 SGS-Bureau NIVELLES
 Datum
 Agent 484 E. CAELIANT

CONTROLE VAN EEN ELEKTRISCHE HUISHOUDELIJKE LAAGSPANNINGSINSTALLATIE GEVOED DOOR HET LS-VERDEELNET

OPDRACHTGEVER		EIGENAAR		INSTALLATEUR	
Naam		Naam		Naam	
Adres		Adres	Weverijstraat 62 9500 Geraardsbergen	Adres	
				BTW/K nr.	

Aard van het onderzoek

Geleijkvormigheidsonderzoek vóór indienststelling (AREI art.270) volgens technische procedure (AREI art.86) TEC EE 102
Gebruikte meettoestellen: standaard toestellen van de Inspecteur
Inspecteur(s): Erwin Caejltant - Datum bezoek: 01/02/2019

Details van de installatie

Adres installatie	Weverijstraat 62, 9500 Geraardsbergen				
Type installatie	Bedlende lokalen		Bouwjaar installatie	Bouwjaar fundering	
nieuwe	wooneenheid (huis)		Na 01/10/1981	Vóór 01/10/1981	
Type aardelektrode	Aardverbindingssysteem	Aantal borden	Aantal eindstroombanen	Ra	RI tot
pennen	TT	1	16	10 Ω	440 MΩ

Teller nr.	Index	DNB	Zegel	Spanning	Bestaande bescherming	Te voorziene bescherming	Voedingskabel (hoofd)bord	Algemene schakelaar
12898704	020986		125084	2x230V	40A	40A	4 X10 mm ² - XVB	40A- ADSI

Beschrijving: zie documenten in bijlage - Elektrisch schema	Installatie onder spanning tijdens de controle? Nee
--	--

Verbruikers: Badkamer, Wasmachine, Droogkast, Koelkast, Oven,

Besluit

De installatie voldoet aan de voorschriften van het AREI.
De volgende periodieke controle moet worden uitgevoerd vóór 01/02/2044 (of binnen de door de van kracht zijnde reglementering voorgeschreven termijn).
De algemene ADSI is verzegeld.
Enkel de zichtbare en toegankelijke delen van de installatie zijn gecontroleerd.
Het (de) eendraads- en opstellingschema(s) zijn door de inspecteur voor gezien getekend.

Voor de technische directie,
Elektronisch ondertekend door

Erwin Caejltant-ECA-484