

Adres- en onderzoeksgegevens

Adres installatie Zarlardingeplein 6, 9500 Zarlardinge
 Naam eigenaar
 Adres eigenaar idem,
 Type object Eengezinswoning
 EAN-code niet beschikbaar
 Aard installatie bestaand
 Doel onderzoek herkeuring



Het onderzoek is verricht op 20-11-2017 volgens artikel 271BIS van het AREI en onze procedure(s) TP1.

Installatiegegevens

Spanning (V)	3 x 230 (3f)	In hoofdschakelaar (A)	63
Type elektrode	pen	ΔI differentiële schakelaar(s) (mA)	300 en 30
\varnothing voedingsleiding (mm ²)	10	Aantal verdeelborden	2
In hoofdbeveiliging (A)	63	Aantal stroombanen per verdeelbord	17/4

Metingen

Ra / Zs (Ω)	13,13 /	Werking differentiële schakelaar(s)	niet te testen
Continuïteitsmeting	goed	Isolatieweerstand van de installatie (M Ω)	>0,5

Inbreuken

1. Nihil

ADS: Automatische differentiële schakelaar

Opmerking: Tijdens het onderzoek zijn enkel de verdeelborden en de zichtbare delen van de installatie gecontroleerd. Schakelaars, contactdozen, plinten / goten etc.. zijn niet losgeraakt. Indien tijdens de keuring de schema's ontbreken, kunnen bij een volgend controlebezoek bijkomende inbreuken worden vastgesteld.

Opmerkingen

(Ver)bouwjaar installatie: na okt 1981
 Zie schema's voor de omschrijving.

Besluit

De installatie is conform het AREI.
 De algemene ADS was / werd verzegeld en het ééndraads- en situatieschema werden voor gezien getekend / gecontroleerd.
 De installatie dient opnieuw te worden gecontroleerd uiterlijk 20-11-2042 (art. 271 AREI), alsook voor ingebruikname van elke belangrijke wijziging of aanzienlijke uitbreiding uitgevoerd voor deze datum.

Voor de directeur, op 20/11/2017

Naam agentonderzoeker: Bart De Potter

Handtekening:



Beoordelingen

1. Het proces-verbaal van het onderzoek dient bewaard te worden in het dossier van de elektrische installatie.
2. In het dossier dient elke wijziging aan de elektrische installatie vermeld te worden.
3. Bij elk ongeval aan personen, goederen, machines of overbrenging van elektriciteit, dient de Minister van Economische Zaken, Directie Elektrische Energie, te worden geïnformeerd.
4. Wanneer er overbrengingen zijn vastgesteld tijdens het onderzoek, dient men een nieuw controlebezoek te laten verrichten door huiszide erkend organisme om na te gaan of na afloop van de termijn van één jaar de overbrengingen verdwenen zijn. Indien tijdens dat tweede bezoek wordt vastgesteld dat er nog overbrengingen overblijven, moet het erkend organisme een kopie van het proces-verbaal van het controlebezoek sturen naar de Algemene Directie Energie die bezit is met het hoog toezicht op de huishoudelijke elektrische installaties.

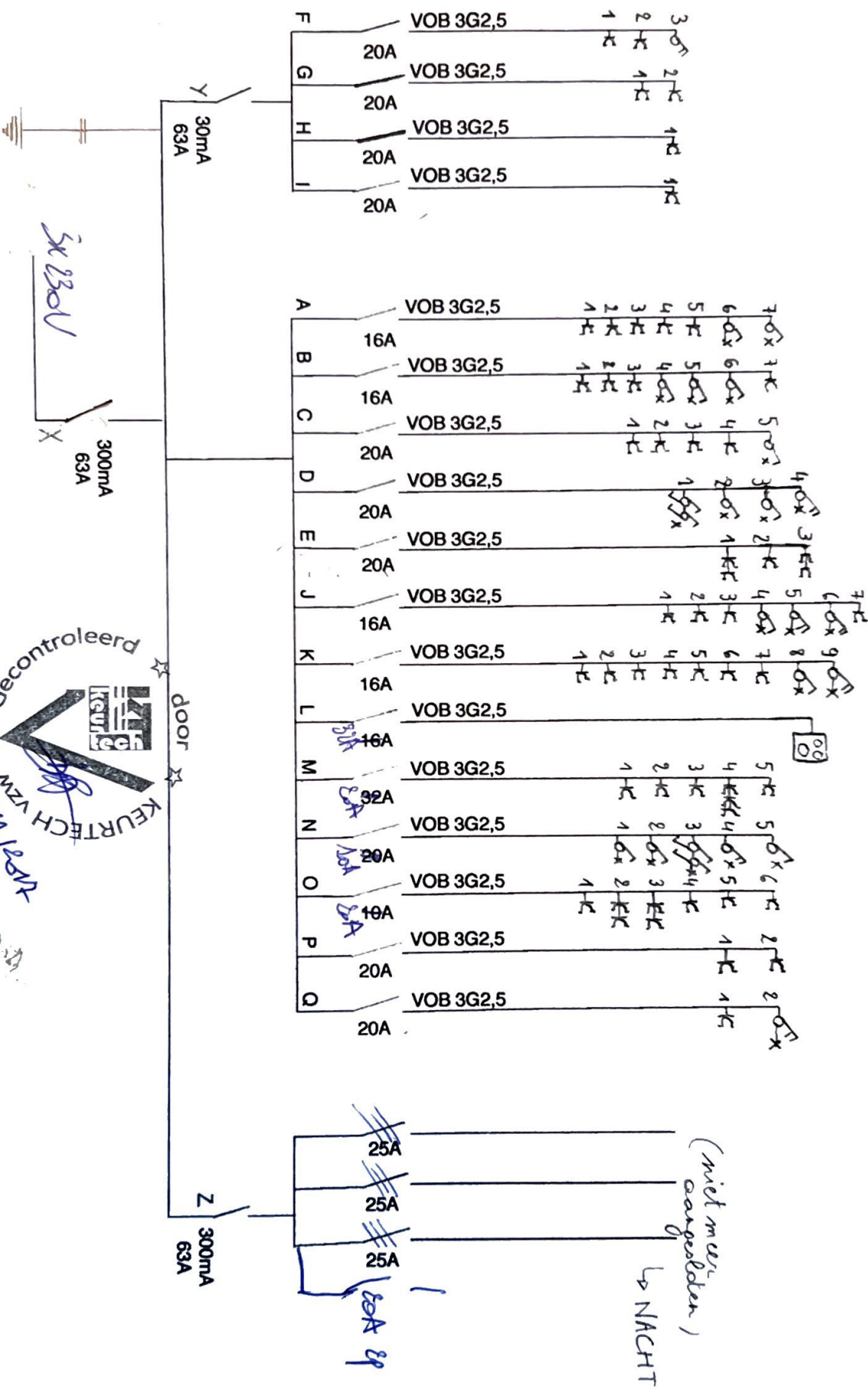

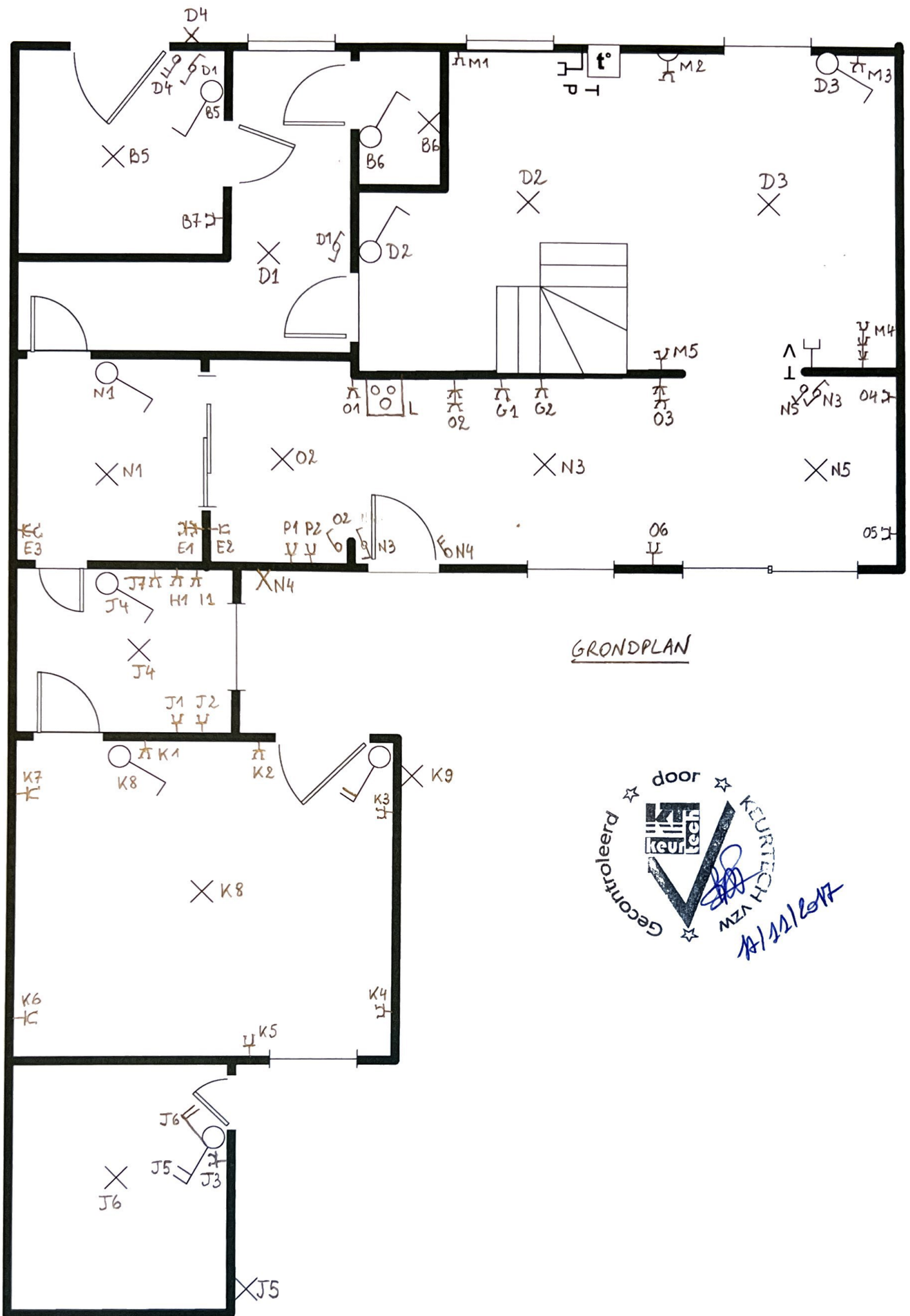

GRONDPLAN



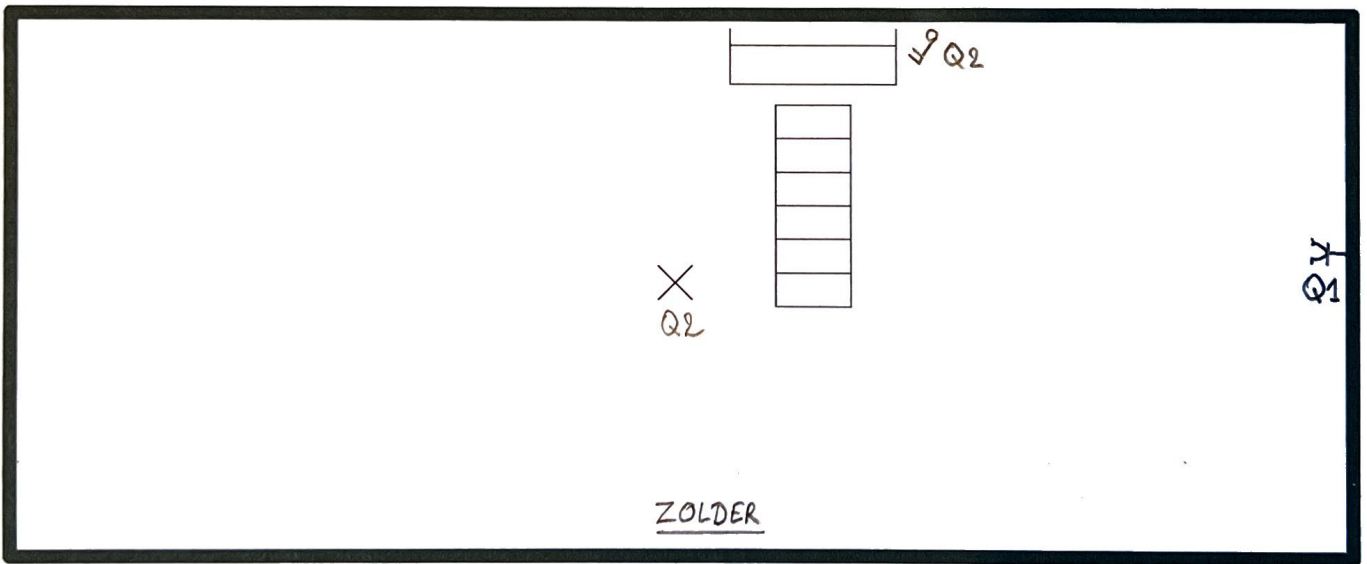
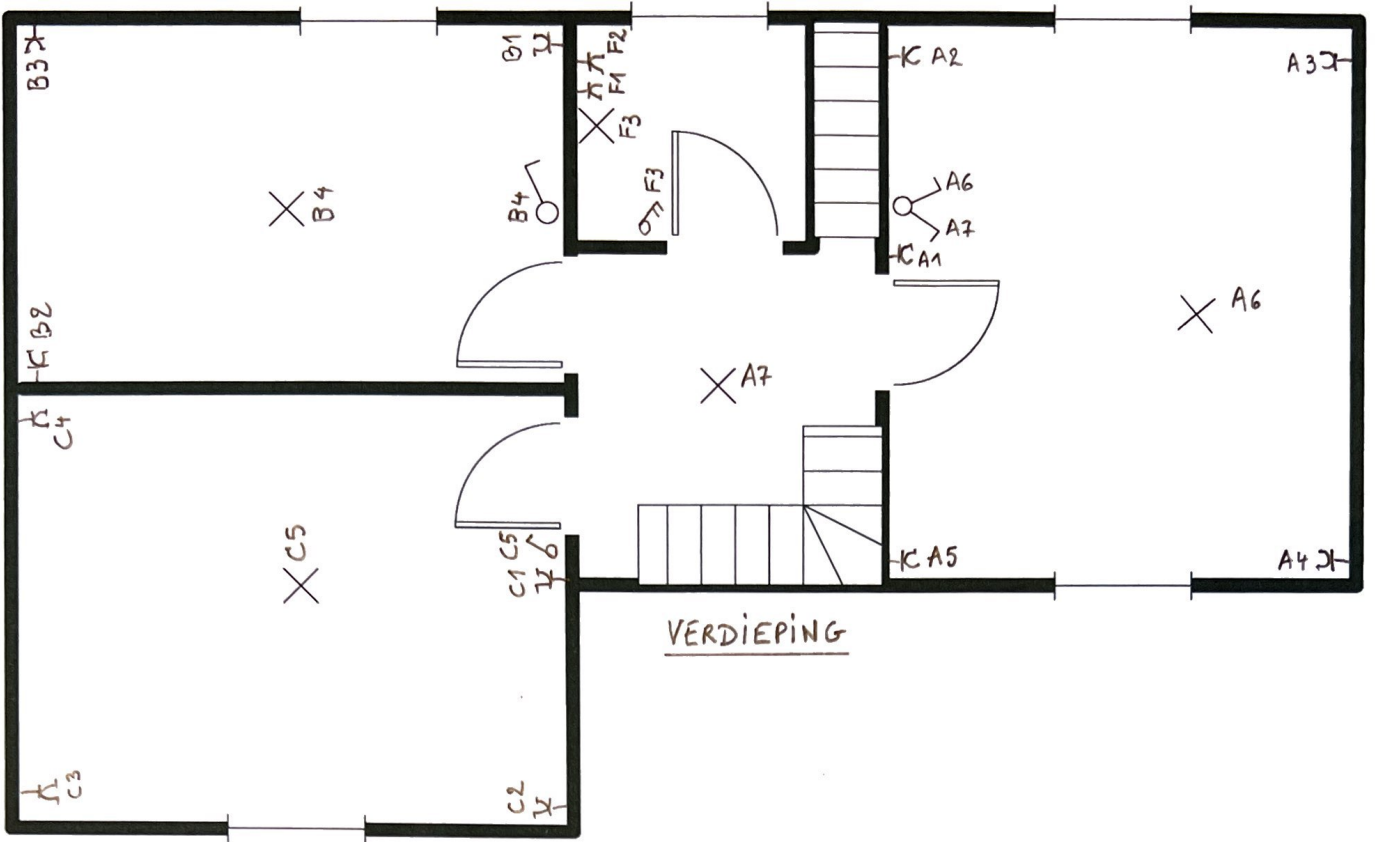

22/11/2017

Diff. 63A 300 mA X	X 63A 300 mA	Slaapkamer A + overloop	A 16A
Diff. 63A 30mA Y	Y 63A 30 mA	Slaapkamer B + hall + WC	B 16A
Kookplaat L	L 32A	Slaapkamer C	C 20A
Stopcontacten Living M	M 20A	Verlichting Hall + Living	D 20A
Verlichting Berging/ Oven Keuken N	N 20A	Stopcontacten Berging E	E 20A
Stopcontacten Keuken O	O 20A	Badkamer F	F 20A
Oven P	P 20A	Vaatwas G	G 20A
Zolder Q	Q 20A	Wasmachine H	H 20A
		Droogkast I	I 20A
		Lichten + Stopcontacten Tuinhuis J	J 16A
		Studio K	K 16A