



**J. VAN HEMELEN**  
KEURINGSORGANISME VZW

Externe Dienst voor Technische Controles

Halsendallaan 5 - 1652 ALSEMBERG  
tel 02 380 52 71 - fax 02 380 89 86

Meensestraat 41 - 8500 KORTRIJK  
tel 056 35 76 76 - fax 056 35 68 87

e-mail info@vanhemelen.org  
BTW BE 0422.507.353

Aanvraagnr. **241078**

Ref. verslag

RAP **710' 2017 09 12**

**Proces verbaal van onderzoek van een huishoudelijke elektrische installatie op lage en zeer lage spanning**

overeenkomstig de voorschriften van het Algemeen Reglement op de Elektrische Installaties



- Gelijkvormigheidsonderzoek van een huishoudelijke elektrische laagspanningsinstallatie (nieuw - wijziging - uitbreiding) (AREI art. 270)
- Controlebezoek van een bestaande huishoudelijke elektrische laagspanningsinstallatie (AREI art. 271)
- Controlebezoek van een huishoudelijke elektrische laagspanningsinstallatie vóór verzwaring van de aansluiting op het openbaar verdeelnet (AREI art. 276)
- Controlebezoek van een huishoudelijke elektrische laagspanningsinstallatie bij de verkoop van een wooneenheid (AREI art. 271 - AREI art. 276bis voor oude installatiedelen)

<b>Eigenaar/beheerder/uitbater - Naam</b>		<b>Voornaam</b>		<b>Postnr</b>	
<b>Adres</b>		<b>Gemeente</b>			
<b>Installateur</b>	<b>DALH-EEEC RUE PONT DE PIERRE</b>		<b>Gemeente</b>	<b>LESINNE</b>	
<b>BTW-nummer</b>	<b>BE0899236322</b>				
<b>of identiteitskaartnr.</b>		<b>Uitreikingsdatum</b>	<b>-- / -- / --</b>	<b>Gemeente</b>	
<b>Plaats van onderzoek</b>		<b>Postnr.</b>	<b>9005</b>		
<b>Adres</b>	<b>WILGIERLAAN 33</b>		<b>Gemeente</b>	<b>MOERBEKE</b>	
<b>EAN-code</b>	□□□□□□□□□□□□□□□□		<b>Elektriciteitsverdelers</b>	<b>EANDIS</b>	
<b>Type installatie</b>	<input type="checkbox"/> tijdelijke installatie / voorlopige aansluiting voor werf / festiviteiten		<input checked="" type="checkbox"/> wooneenheid (huis, appartement, andere)	<input type="checkbox"/> huishoudelijke werkeenheden	<input type="checkbox"/> gemeenschappelijke delen van een residentiële eenheid

Algemene beschrijving van de aansluiting	Algemene beschrijving van de stroombanen en hun beschermingen
U <sub>nom</sub> (V ac/dc)	<b>230V / 230V</b>
Ø voedingskabel (mm²)	<b>6</b>
I <sub>nom</sub> aansluiting (A)	<b>max 40A</b>
Type alg. schakelaar	<b>ALLENDE</b>
Aantal borden	<b>3</b>
Aantal eindstroombanen	<b>17</b>
Type aardelektrode	<b>Beton / Bored</b>
Algemene diff.stroom.inr.	<b>0,01A</b>
Bijkomende diff.stroom.inr.	<b>0,01A</b>
Vaste verwarmingstoestellen (aantal - kW)	<b>11-0</b>

Metingen	Meetaapparaat : apparaat waarvan de inspecteur titularis is	Onderzoek uitgevoerd overeenkomstig : procedure TD-E-01
Aardspreidingsweerstand :	<b>111 Ω</b>	Isolatiweerstand (250/500/1000V) :
		<b>21 MΩ</b>
		Werkings differentieelstroominrichting :
		<b>OK / NOK</b>
		Continuïteit PE-geleiders & equipot.:
		<b>OK / NOK</b>

**Inbreuken (AREI - art.) / Bemerkingen (opm.)**

Aanvullend bezoek bij onderzoek (ref.) : RAP \_\_\_ / \_\_\_ - \_\_\_

**Besluit**

De elektrische installatie **voldoet** aan de voorschriften van het A.R.E.I.  
De ingangsklemmen van de automatische differentieelstroominrichting, geplaatst aan het begin van de installatie, werden ontoegankelijk gemaakt door verzegeling. Het (de) beendraads- en opstellingschema(s) werden voor gezien getekend / werden opnieuw geïviseerd.  
De volgende periodieke controle moet worden uitgevoerd binnen de door de van kracht zijnde reglementering voorgeschreven termijn. (art. 271)

De elektrische installatie **voldoet niet** aan de voorschriften van het A.R.E.I.  
De werken, nodig om de inbreuken te doen verdwijnen die opgemerkt werden tijdens het controlebezoek, moeten zonder vertraging uitgevoerd worden en alle maatregelen moeten getroffen worden opdat de in overtreding zijnde installatie, indien zij in dienst blijft, geen gevaar vormt voor de personen of goederen.  
Een aanvullend bezoek moet door hetzelfde organisme worden uitgevoerd vóór : \_\_\_ / \_\_\_ / \_\_\_

<b>Volgend controlebezoek uiterlijk op :</b>	<b>10 of 12</b>	<b>Agent-onderzoeker (naam - nr - handtekening)</b>	<b>J. VAN HEMELEN</b> ORGANISME DE CONTRÔLE asbl inspecteur (6)	<b>Datum onderzoek:</b>	<b>10/09/17</b>
--	-----------------	---	---	-------------------------	-----------------

Wettelijke verplichtingen, nota's en algemene voorwaarden op keerzijde

**78583**

RAP-E-901 (01.12.2015)

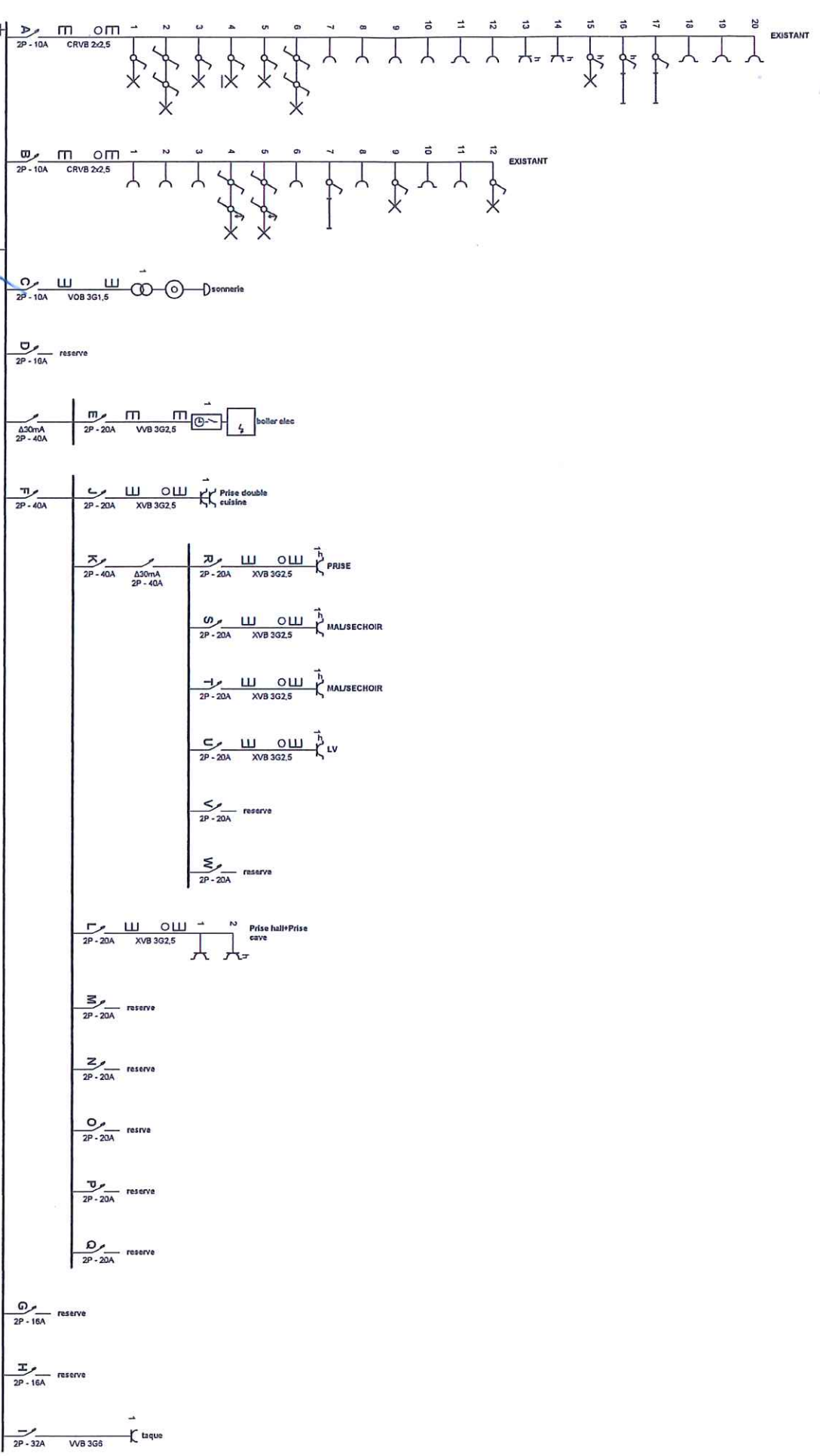

**Organisme agréé**

Van Hemelen J.  
 Meensestraat 41  
 8500 Kortrijk  
 Tél.: 056 35 76 79  
 Fax: 056 35 68 87  
 e-mail: info@vanhemelen.be  
 J. VAN HEMELEEN  
 ORGANISME DE CONTRÔLE asbl  
 Inspecteur (B)  
 NICK Jean Pierre

**Adresse de l'installation électrique**

wilgierlaan 33  
 MOERBEKE

**Installateur**

Dim-Elec S.P.R.L.  
 Avenue de l'Abattoir 60  
 7860 Lessines  
 GSM: 0495 20 64 45  
 e-mail: dimelec2004@hotmail.com  
 TVA BE 0899 236 322

P. 1/4  
 Schéma unifilaire

2 x 230V ~ 50Hz



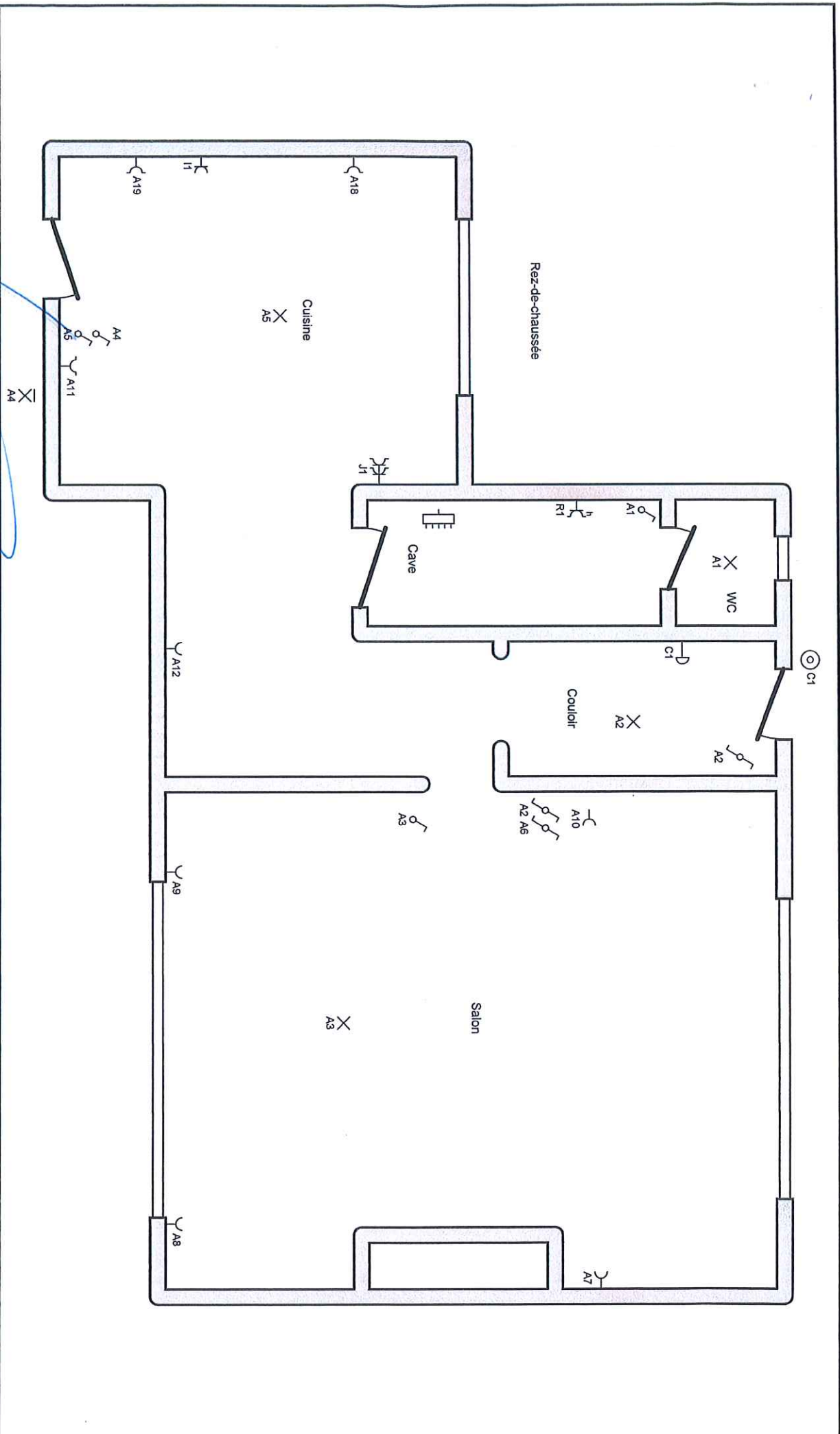

Organisme agréé  
 Van Hemelen J.  
 Meensestraat 41  
 8500 Kortrijk  
 Tel.: 056 35 76 76  
 Fax: 056 35 68 87  
 e-mail: info@vanhemelen.org

**J. VAN HEMELEEN**  
 ORGANISME DE CONTRÔLE asbl  
 Inspecteur (6)  
 CC-BY-NC-ND Jean Pierre

Adresse de l'installation électrique  
 Wilgerlaan 33  
 MOERBEKE

Installateur  
 Dim-Elec S.P.R.L.  
 Avenue de l'Abattoir 60  
 7860 Lessines  
 GSM: 0495 20 64 45  
 e-mail: dimelec2004@hotmail.com  
 TVA BE 0899.236.322

p. 2/4  
 Schéma de position  
 2 x 230V ~ 50Hz

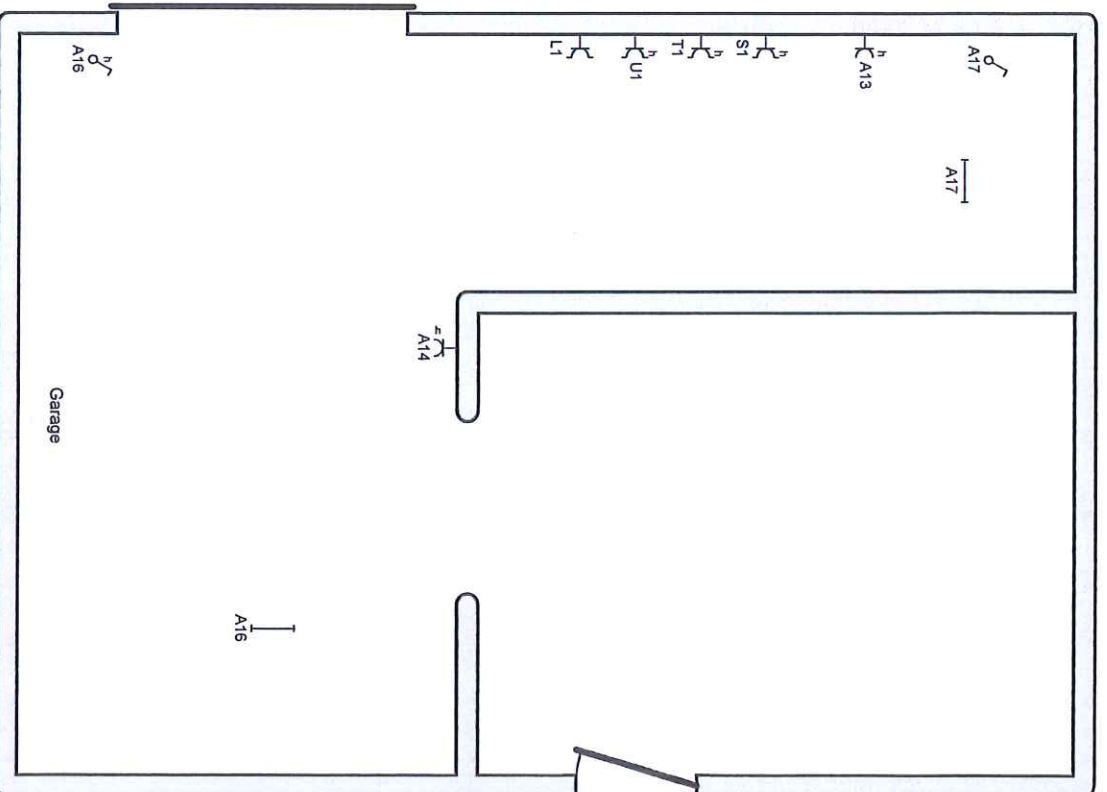
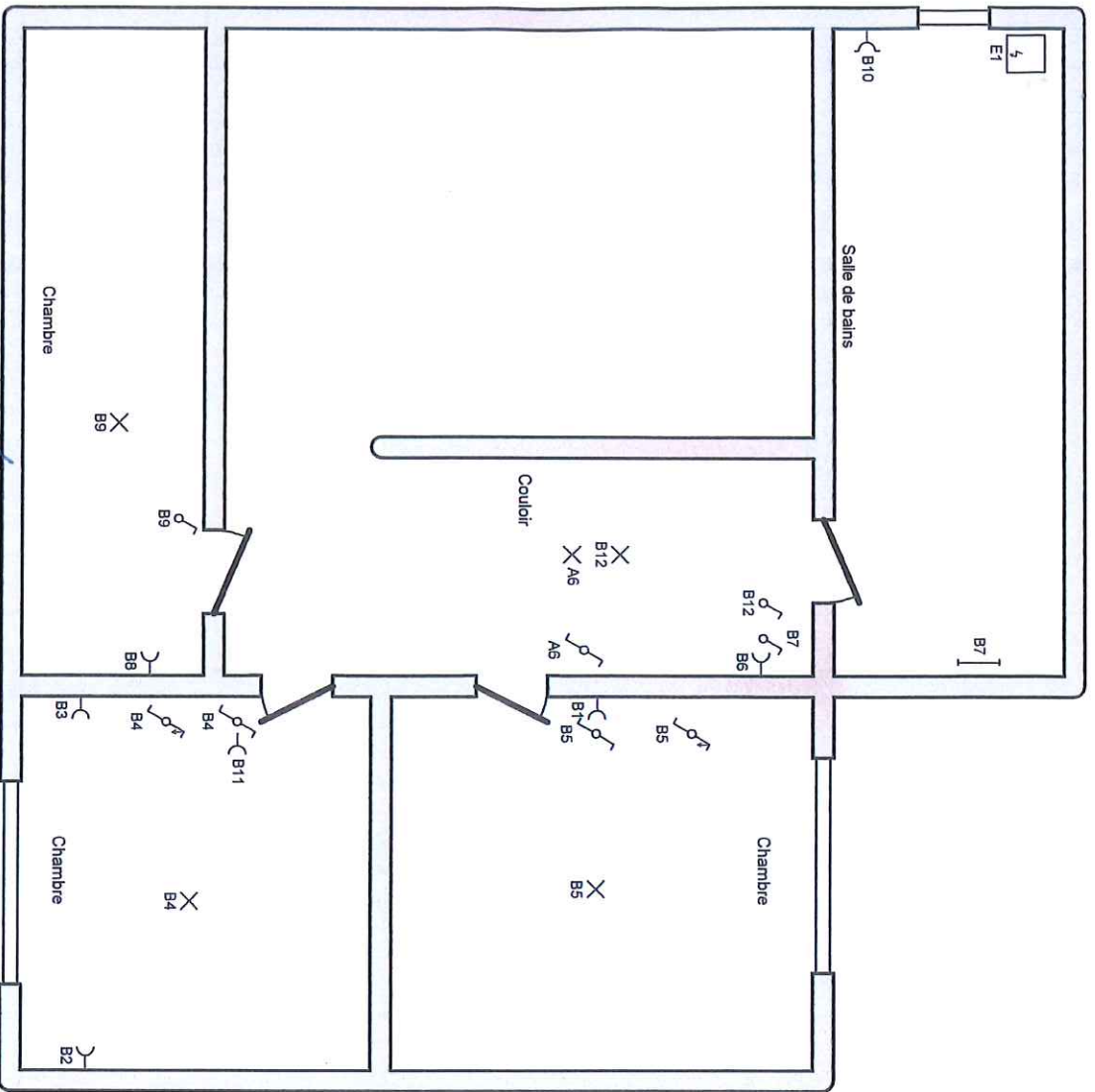

Organisme agréé  
 Van Hemelen J.  
 Meensestraat 41  
 8500 Kortrijk  
 Tél.: 056 35 76 76  
 Fax: 056 35 68 87  
 e-mail: info@vanhemelen.org

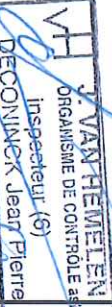

Adresse de l'installation électrique

wijgeraan 33  
 MOERBEKE

Installateur  
 Dim-Elec S.P.R.L.  
 Avenue de l'Abattoir 60  
 7860 Lessines  
 GSM: 0495 20 64 45  
 e-mail: dimelec2004@hotmail.com  
 TVA BE 0899.236.322



p. 3/4  
 Schéma de position  
 2 x 230V ~ 50Hz