



**KEURINGSVERSLAG VAN ELEKTRISCHE INSTALLATIES OP LAAGSPANNING EN OP ZEER LAGE SPANNING (BOEK 1 – KB 8/09/2019) – ALGEMENE DIRECTIE ENERGIE - HUISHOUDELIJKE INSTALLATIE**

**Basis van het onderzoek: Controlebezoek van een bestaande installatie volgens boek 1: Deel 6 hoofdst. 6.5**

**Bijkomende / afwijkende beschikking: Bestaande gedeelten van huishoudelijke elektrische installaties oud AREI (Deel 8 hoofdstuk 8.2 afd. 8.2.2) en Bestaande gedeelten van huishoudelijke elektrische installaties uitgevoerd vanaf 1 juni 2020 (Deel 6 hoofdstuk 6.5 afd. 6.5.8.1)**

<b>Ref:</b>	<b>Dossiernr:</b> K23-0621	<b>Aanvrager:</b> CASAVISTA VASTGOED
<b>Datum:</b> 02/07/2023	<b>Verslagnr:</b> KV16841-MCH	<b>Inspecteur:</b> Mounier Chebil
<b>Installatie</b> Huishoudelijke installatie Voldersstraat 209 9500 Geraardsbergen	<b>Eigenaar</b> Voldersstraat 209 9500 Geraardsbergen Tel: 0487767891	<b>Verantwoordelijke werken</b> Onbekend

**Bouwjaar van de initiele installatie (\*) :** Tussen 1981 en 01/06/2020  
(\* Volgens verklaring van de klant)

**De installatie voldoet.  
Dit keuringsattest is geldig tot 02/07/2048**

**Algemene gegevens elektrische installatie**

**Gegevens verdeler**

EAN: niet meegedeeld	Bescherming aansluiting: 40 A	<input type="checkbox"/> Budgetmeter
kWh meter nr.: 21205530	Meterstand dag: 46401 kWh	Meterstand nacht: 72265 kWh

**Gegevens installatie**

Ontworpen voor: 230V	Voedingsleiding hoofdbord: 4 x 10 mm <sup>2</sup>	
Max nominale stroom: 40 A	Type voedingsleiding: XVB	Type aardelektrode: pen/baar

**Beschrijving installatie**

Algemene differentieelstroominrichting: 63 A / 300 mA	
Aantal schakelborden: 2	Aantal eindstroombanen: 13

Schakelbord 1	Schakelbord 2
1 x 10A - 2P - C - PV automaat	7 x 20A - 2P - C
2 x 20A - 2P - C	1 x 32A - 2P - C
1 x 32A - 2P - C	
1 x 40A - 2P - C	
<b>Differentiaalschakelaar</b> 300mA - 63 - 2P Type: A	<b>Differentiaalschakelaar</b> 30mA - 40 - 4P Type: A



## Kea Keuringen en Energie Advies vzw

Erkend keuringsorganisme MB 5 nov. 2010

Renaat de Rudderstraat 48a  
9850 Landegem  
BTW BE0821 773 706

TEL/FAX: 09 282 58 88  
info@keakeuringen.be  
www.keakeuringen.be



### Controles

- |   |   |   |  |
|---|---|---|--|
| <input checked="" type="checkbox"/> Rechtstreekse aanraking | <input checked="" type="checkbox"/> Onrechtstreekse aanraking | <input checked="" type="checkbox"/> Montage                                     | <input checked="" type="checkbox"/> Toestellen       |
| <input checked="" type="checkbox"/> Materieel               | <input checked="" type="checkbox"/> I>/doorsnede              | <input checked="" type="checkbox"/> Schemas                                     | <input checked="" type="checkbox"/> Controle foutlus |
| <input checked="" type="checkbox"/> Aardingscontinuïteit    | <input checked="" type="checkbox"/> Test DSI                  | <input type="checkbox"/> Differentieelstroomrichting: kan niet verzegeld worden |  |

### Metingen

- |  |  |
|--|--|
| <input checked="" type="checkbox"/> Aardingsweerstand: 8,5 Ohm | <input checked="" type="checkbox"/> Algemeen isolatieniveau: 1.13 MOhm bij 500 V |
|--|--|

### Inbreuken

#### Inbreuken bestaande installatie

Geen geconstateerd

### Opmerkingen

Controle enkel uitgevoerd op de zichtbaar en bereikbare delen.

De klant/vertegenwoordiger verklaart dat de installatie na keuring opnieuw functioneel is.

KEW 8126350: 21

### Besluit

**De installatie voldoet.**  
**Dit keuringsattest is geldig tot 02/07/2048**

### Bijlagen

1. Eéndraads- en installatieschema (4 pagina's)



Digitaal ondertekend  
03/07/2023  
Mounier Chebil



Voldersstraat 209 9500 Geraardsbergen: Glijkvloers

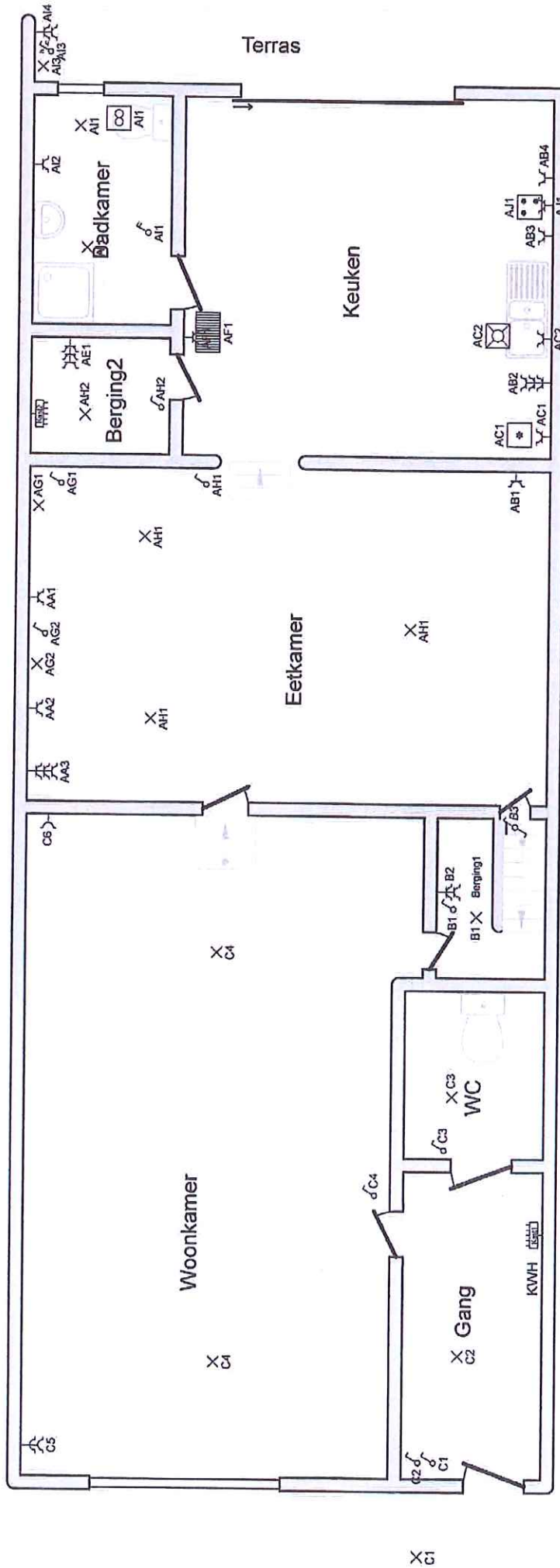

Erkend Organisme  
KEA  
Renaat de Riddersstraat 48a  
9850 Landegem  
Tel.: 09 282 58 88 GSM: 0474 72 43 51  
e-mail: info@keakeuringen.be



Plaats van de elektrische installatie  
Voldersstraat 209 9500 Geraardsbergen

Installateur

p. 2/4  
Situatieschema  
2 x 230V ~ 50Hz

Voldersstraat 209 9500 Geraardsbergen: Verdieping+Tuinhuis

1e Verdieping

Tuinhuis

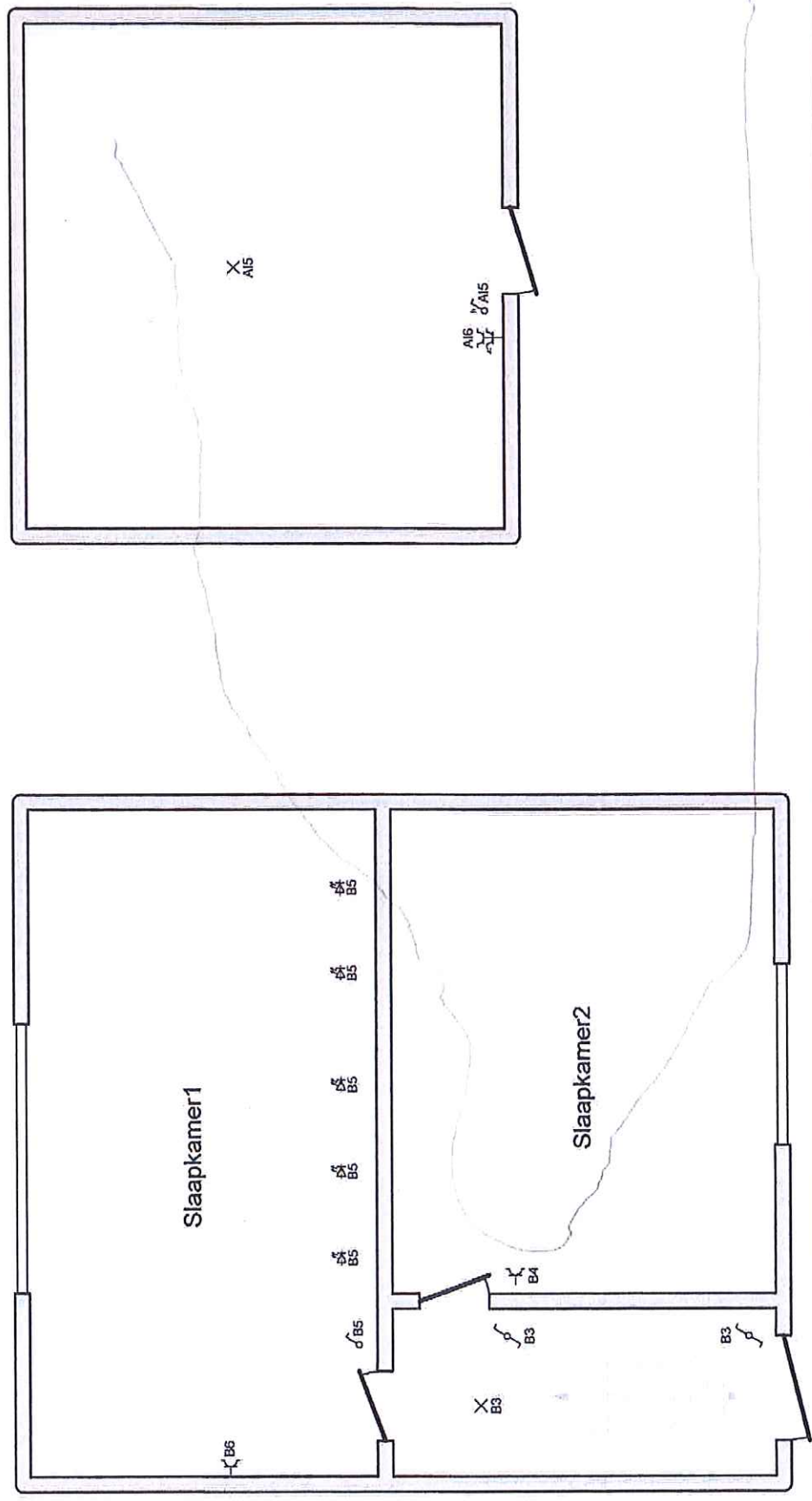

Bijlage 1.3

<p><b>Erkend Organisme</b> KEA Renaat de Rudderstraat 48a 9850 Landegem Tel.: 09 282 58 88 GSM: 0474 72 43 51 e-mail: info@keakeuringen.be</p>	<p><b>Plaats van de elektrische installatie</b> Voldersstraat 209 9500 Geraardsbergen</p>	<p><b>Installateur</b></p>	<p>p. 3/4 <b>Situatieschema</b> 2 x 230V ~ 50Hz</p>
--	---	----------------------------	---

